



**İNŞAAT SEKTÖRÜNDE
GÜVEN VEREN BİR MARKA**

CEMAL BEĞEN İNŞAAT





CEMAL BEĞEN İNŞAAT TAAHHÜT TURİZM
NAKLİYAT MADENCİLİK SANAYİ VE TİCARET
LİMİTED ŞİRKETİ

TANITIM DOSYASI

1) ŞİRKET BİLGİLERİ

- TANITIM
- VİZYON , MİSYON
- REFERANSLAR
- ORGANİZASYON SEMASI

→ FAALİYET ALANLARI

2) ŞİRKET EVRAKLARI

- ATO ODA SİCİL KAYIT BELGESİ
- ASO KAYIT BELGESİ
- İMZA SİRKÜLERİ
- K1 YETKİ BELGESİ

3) MALİ BİLGİLER

- 2013 YILI BİLANÇOSU
- 2013 YILI GELİR TABLOSU
- 2013 YILI VERGİ LEVHASI

→ REFERANS MEKTUPLARI

4) MAKİNA VE ARAÇ PARKI

5) TAMAMLANAN VE DEVAM EDEN İŞLER LİSTESİ

6) İŞ DENEYİM BELGELERİ

7) RESİMLER

8) SOSYAL FAALİYETLER

9) İLETİŞİM BİLGİLERİ



Şirket kurucusu, ortağı ve müdürü olan **Cemal BEĞEN**, 1976 yılında kardeşleriyle beraber kurmuş oldukları BEĞEN KOLL. ŞTİ. İle iş hayatına başlamıştır. Daha sonra **BEĞEN İNŞ. A.Ş.** olarak faaliyetlerine devam eden firma, yol inşaatı sektöründe Türkiye'nin sayılı firmaları arasına girmiştir. Firmada yönetim kurulu üyeliği ve üst düzey yöneticiliklerde bulunan **Cemal BEĞEN** 2004 yılında BEĞEN İNŞ. A.Ş deki hissesini devredene kadar, 28 yıl boyunca BEĞEN İNŞ.A.Ş'nin bir marka olmasında üzerine düşen görevleri eksiksiz yerine getirmiştir. 28 yıllık tecrübesiyle 2003 yılının 12. ayında kendisine ait firmasını kurup, iş hayatına ara vermeden devam etmiştir. Öncelikle nakliye işleri yapan firmamız 2005 yılında KOLİN İNŞ. A.Ş.'nin Karayolları Genel Müdürlüğüne karşı üstlenmiş olduğu Kavak-Merzifon 1. kısım üst yapı işleri için alt temel malzemesi üretimi işi için Samsun'un Ladik ilçesinde bir konkasör şantiyesi kurmuştur.

Öncelikle KOLİN İNŞ. A.Ş.'ye malzeme veren firmamız 2007 yılında konkasör şantiyesinin kurulu olduğu yerde kendisine ait bir işletme ruhsatı almış olup İl ve İlçe Özel idarelerine ve diğer özel şirketlere malzeme temin etmektedir. Taşeron olarak Yol Yapım İnşaatı sektörüne adım atan firmamız daha sonra gerekli yeterliliği sağlayıp ihaleli işlere girmiş ve Karayolları Bölge Müdürlükleri ve Özel İdarelere karşı taahhüt işi üstlenmiştir. Ayvalısokağı Köyü Ladik/Samsun şantiyesinde kurmuş olduğu Beton Santrali ile hem yapımını üstlenmiş olduğu Samsun-Havza Ayr. Ladik-Taşova Devlet yolu yapım işi için gerekli olan beton üretimini yapmakta, hem de bölgede ki beton ihtiyacını karşılamaktadır. Şirketimiz şimdiye kadar üstlenmiş olduğu işleri eksiksiz ve zamanında yerine getirmiştir. 2004 yılında **200.000 TL** sermaye ile kurulmuş olan şirketimiz 2011 yılında sermayesini **2.000.000 TL**'ye çıkarmış, iş makinası, kamyon ve kamyonet parkını her yıl arttırmıştır.

Firmamızın bundan sonraki hedefi yurtiçi ve yurt dışı altyapı ve üst yapı işlerinde gerek taşeron gerekse ana yüklenici firma olarak büyük projelere imza atmaktır.

VİZYONUMUZ;

Yüklenicisi olduğumuz projelerin, uzman kadromuz ve geniş makine parkımız yardımıyla ve şantiye ile merkezimiz arasındaki koordinasyon sayesinde zamanında, kaliteli ve bütçemiz dahilinde baştan sona "müşteri memnuniyeti" gözetilerek sonlandırılmasıdır.



MİSYONUMUZ;

Deđişimlere ayak uyduran, gelişen teknolojiyi ve sektörel yenilikleri takip eden, bu sektörde kalıcı olmayı ve sürekli büyümeyi hedefleyen, yaptığı hizmetlerle sektörde örnek gösterilecek bir firma olmaktır.

- 1) ABDULLAH ALEMDAR İNŞ. TURZ. OTOMOTİV MADENCİLİK LTD.ŞTİ.
- 2) AKAL İNŞ.İZOLASYON LTD.ŞTİ.
- 3) AKFEN İNŞ. A.Ş.
- 4) AK-YOL İNŞAAT TİCARET LİMİTED ŞİRKETİ
- 5) ALEMDAR İNŞ. LTD. ŞTİ.
- 6) BAYHAN İNŞ.TURZ.TİC.VE SAN. LTD.ŞTİ.
- 7) BEĞEN İNŞAAT TAAHHÜT VE TİCARET A.Ş.
- 8) BEYHİM İNŞAAT TAAHHÜT SANAYİ VE TİCARET LİMİTED ŞİRKETİ
- 9) CM YOL İNŞ.PET.LTD.ŞTİ.
- 10) ERA – NEKA İŞ ORTAKLIĞI
- 11) EROL İNŞ.TURZ.LTD.ŞTİ.
- 12) GÖRKAY MÜH.İNŞ.VE TAAH. SAN.TİC.LTD.ŞTİ.
- 13) HAVZA KÖYLERE HİZMET GÖTÜRME BİRLİĞİ
- 14) KALAYCIOĞLI İNŞ.
- 15) KARAYOLLARI 2.BÖLGE MÜDÜRLÜĞÜ
- 16) KARAYOLLARI 7.BÖLGE MÜDÜRLÜĞÜ
- 17) KARAYOLLARI 10.BÖLGE MÜDÜRLÜĞÜ
- 18) KOLİN İNŞAAT TURİZM SANAYİ VE TİCARET A.Ş.
- 19) LADİK BELEDİYE BAŞKANLIĞI
- 20) LADİK KÖYLERE HİZMET GÖTÜRME BİRLİĞİ BAŞKANLIĞI
- 21) LADİK ÖZEL İDARESİ
- 22) MAHMUDIYE İLÇESİ KÖYLERE HİZMET GÖTÜRME BİRLİĞİ
- 23) MANDIRALI İNŞ.TAAH.NAK.TURZ.SAN. TİC.LTD.ŞTİ.
- 24) 19 MAYIS KÖYLERE HİZMET GÖTÜRME BİRLİĞİ
- 25) MERSAL İNŞ.SAN.TİC. LTD.ŞTİ.
- 26) NTK İNŞAAT
- 27) OTOYOL İNŞ.LTD.ŞTİ.
- 28) TURAN İNŞAAT TURİZM İŞLETMECİLİK TİC. VE SAN. LTD. ŞTİ.
- 29) VEZİRKÖPRÜ ORMAN İŞLETME MÜDÜRLÜĞÜ
- 30) YEŞİLYURT BELEDİYESİ
- 31) NUROL A.Ş.

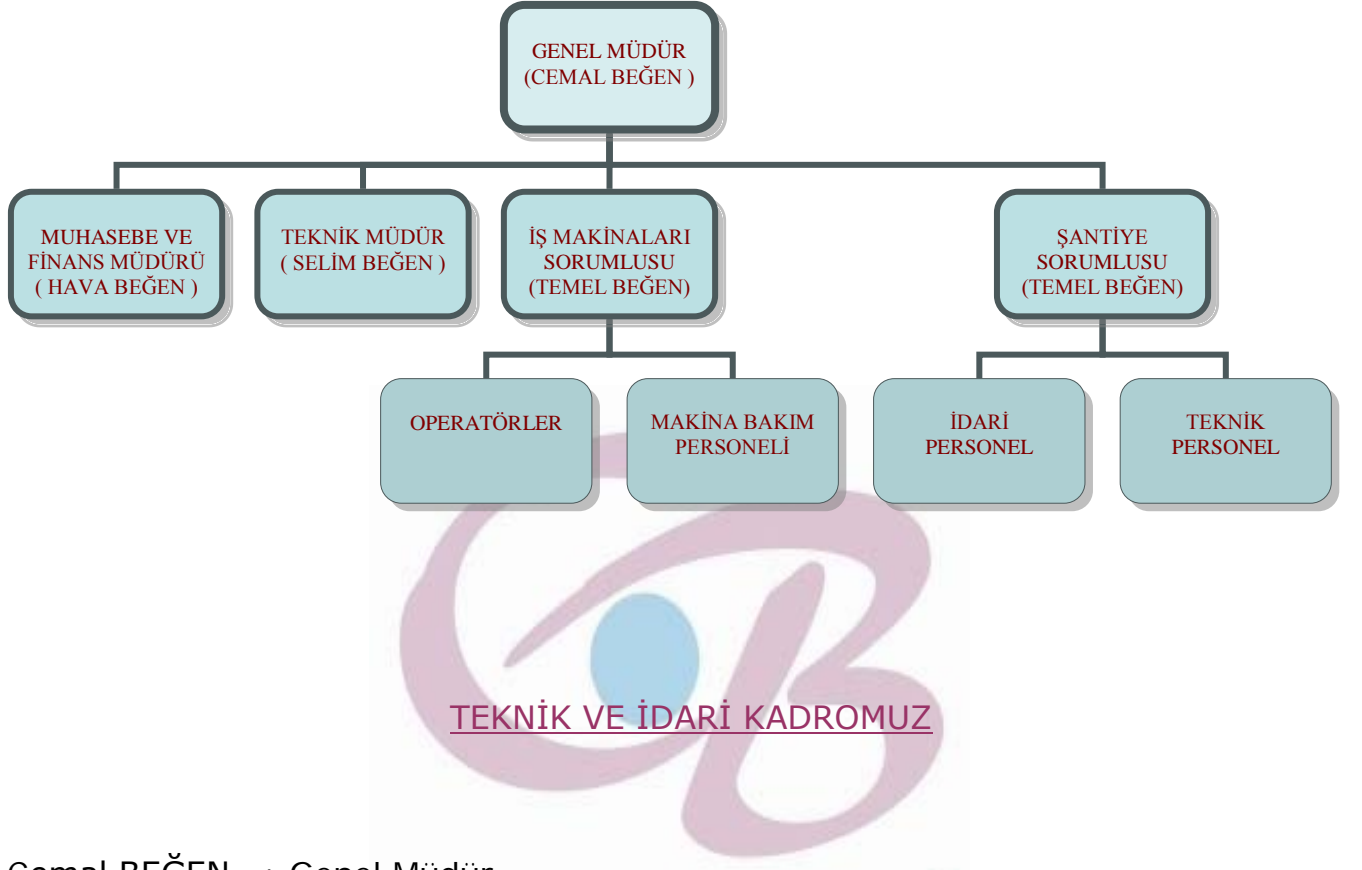

Cemal BEĞEN : Genel Müdür

Temel BEĞEN : Müdür, Şantiye Sorumlusu, Makine Sorumlusu

Selim BEĞEN : İnşaat Mühendisi, Teknik Müdür

Hava BEĞEN : Muhasebe ve Finans Müdürü

İsmail BEĞEN : Sanayi ve Teknik İşler Sorumlusu



YOL YAPIMI

Yaptığımız asfalt yollarla kaliteli ve güvenli seyahat imkanı sunuyoruz. Yol yapım işlerimizi deneyimli ve konusunda uzman çalışanlarımız ile başarılı bir şekilde tamamlıyoruz.



TAŞ OCAĞI İŞLETMECİLİĞİ

Yapılarınızda güvenle kullanabileceğiniz taşları ustalıkla temin ediyoruz. Granit, kireç taşı, mermer ve kumtaşı gibi taşlarla binalarınızın kaplamasında kullanabileceğiniz sayısız maden sunuyoruz.



İŞ MAKİNASI KİRALAMA

İş makinesi kiralama konusunda güçlü filomuzla sizlere en iyi hizmeti vermektan mutluluk duyarız. Kaliteyi ve güvenilirliği ilke edinen CEMAL BEĞEN İnşaat olarak, kiralayacağınız iş makinalarında da sizlere en iyi hizmeti vermeyi amaçlıyoruz.



KAMYON VE TIR KİRALAMA

Çeşitli model kamyon ve tırlarımızla ihtiyaçlarınızı karşılıyoruz.



NAKLİYE İŞLERİ

Son teknolojiyi takip eden araçlarımızla sizlere en güvenilir şekilde nakliye hizmeti sağlıyoruz.



BETON İŞLERİ

Beton işlerinizi teknik şartnamelere uygun bir biçimde yaparak hizmetinize sunuyoruz.



İNŞAAT VE TAAHHÜT İŞLERİ

Firmamız, konusunda deneyimli inşaat mühendisi ve mimarlarımızın kontrolünde çalışan inşaat ekipleriyle, disiplinli bir çalışma sürdürerek ve son teknolojiyi kullanarak inşaat işlerinizi yapmaktadır.

Yapılacak işin büyüklüğüne ve teknik özelliklerine uygun her türlü inşaat malzemesi temin edilerek şantiyeye ulaştırılmaktadır.

Şantiye yerleşimimiz iş güvenliği ve işçi sağlığına uygun şartlarda hazırlanıp çalışanların yaşam ve çalışma şartları güvence altına alınmaktadır.

Çalışmalarımız esnasında çevre ile ilgili şartlar kontrol edilip, gerekli önlemler alınarak çevre düzeninin yapılan işten olumsuz etkilenmemesine maksimum özen gösterilmektedir.

ATO KAYIT BELGESİ

ato
Ankara Ticaret Odası
SİCİL MÜDÜRLÜĞÜ
ODA SİCİL KAYIT SURETİ
17/01/2013

Unvanı	CEMAL BEĞEN İNŞAAT TAAHHÜT TURİZM NAKLİYAT MADENCİLİK SANAYİ VE TİCARET LIMITED ŞİRKETİ		
Adresi	CEVİZLİDERE MAHALLESİ 1236. SOKAK NO:2/14 BALGAT ÇANKAYA ANKARA		
Oda Sicil No	37128	Ticaret Sicil No	184631
Sermiyesi	2.000.000,00 TL	Derecesi	1.
İşletme Tarihi		Tesetir Tarihi	04/12/2003
		Oda Kayıt Tarihi	04/12/2003

ESAS MUKAVELESİNDE YAZILI OLAN HUSULULAR

*** Firmanın dosyasının teftikinde Devlet işlemlerine katılmaktan vazgeçir bulunmadığı anlaşılmıştır. ***

Yukarıda bilgileri yazılı olan firmanın dosyasının ve bilgisayar kayıtlarının teftiki neticesinde; hâlen odamız üyesi olduğu ve kayden FAAL olduğu anlaşılmakta işbu belge ilgili mercilere ibraz edilmek üzere tanzim ve tasdik edilmiştir.

Yukarıda ticaret ünvanı ve ticaret sicil numarası yazılı ticari işletme hâlen odamız üyesi bulunmaktadır.
Bu belge istek üzerine verilmiştir.
NOT: ÜZERİNDE TAHRİFAT YAPILAN BELGELER GEÇERSİZDİR.

Adres : Söğütözü Mah. 2180 Cad. No:5/A 06530 • Çankaya / ANKARA
Tel : (0.312) 201 81 00 • Faks: (0.312) 201 81 21 • web: www.atornet.org.tr
OS.F16.R.01 AYP Mühür No: 2254794

T.C. MİLLÎ İHTİSAP BAKANLIĞI
Genel Sekreter
Okan OKUR
Memur

K1 YETKİ BELGESİ

T.C. ULAŞTIRMA BAKANLIĞI
KARA ULAŞTIRMASI GENEL MÜDÜRLÜĞÜ
YETKİ BELGESİ

VERİLİŞ TARİHİ	29/09/2011	GEÇERLİLİK TARİHİ	29/09/2016	NUMARASI	ANK.U.NET.K1.08.115943
YETKİ BELGESİ SAHİBİ (U-NET NO = 15814)					
TİCARİ ÜNVANI	CEMAL BEĞEN İNŞ. TAAH. TUR. NAK. MAD. SAN. VE TİC. LTD. ŞTİ.				
KISA ÜNVANI					
ADRES	CEVİZLİDERE CAD. 4/SOK. NO:2/14 BALGAT ANKARA				
TİCARET SİCİL NO	184631				
VERGİ DAİRESİ / NO	BAŞKENT / 295643964				

ONAYLAYAN
KİMLİK YILMAZ
Genel Sekreter

BU YETKİ BELGESİ YURK İÇİ EŞYA TAHRİFATLI YAPIMAK ÜZERE VERİLMİŞTİR.

İMZA SİRKÜLERİ

T.C. ANKARA 18. NOTERİ
SEMA UZUNER
G.M.K. BUL. NO: 733
06570 MALTEPE/ANKARA
TEL : 0312 229 29 22
TC NO: 40309978808

TÜRKİYE CUMHURİYETİ
No 11733
(A) Y.No:
07 NISAN 2011

İMZA SİRKÜLERİ

Merkezi CEVİZLİDERE MAHALLESİ 4. SOKAK NO: 2/14 BALGAT/ÇANKAYA/ANKARA adresinde bulunan: ANKARA Ticaret Sicil Memurluğunun 184631 sicil no.sunda kayıtlı olan; **CEMAL BEĞEN İNŞAAT TAAHHÜT TURİZM NAKLİYAT MADENCİLİK SANAYİ VE TİCARET LIMITED ŞİRKETİ** ünvanlı şirketimize ait olup; 8 Nisan 2011 tarih, 7788 Sayılı T.Ticaret Sicil Gazetesinin 95. sayfasında yayınlanan 31.03.2011 Tarihli kararın 1. maddesinde; "1. 03.04.2011 tarihinde müdürlük yetkisi sonra eren **CEMAL BEĞEN** ve **TEMEL BEĞEN**'in müdürlüğünün 10 yıl daha uzatılmasına ve aşağıdaki yetkiler ile donatılmasına; "T.C. Hudutları dahilinde ve hancinde resmi ve hususi daireler, kurum ve kuruluşlar, bilumum bankalar, kamu kurum ve kuruluşları, belediyeler, birlikler, şirketler ile hakiki ve hükmi şahıslar nezdinde tek imza ile temsil ve ilzam etmeye, şirkete borç ve taahhüt altına sokmaya, menkul ve gayrimenkul mallar almaya teslimlerini yapmaya, satmaya, finansal kiralama sözleşmeleri yapmaya, bilumum bankalarda hesaplar açmaya, kapattırma, para çekmeye, yatırmaya, çek fatura, irsaliye, senetleri imzalamaya bedellerini talep tahsil ve ihzu kabza, alacaklarımız; üçüncü şahıslara şirketlere temlik etmeye, temlikleri kabule, makbuz ve ibra vermeye, şirkete her konuda hudutsuz olarak temsil ve ilzama **CEMAL BEĞEN** ve **TEMEL BEĞEN**'in birikte ve ayrı ayrı hareketle yetkili kılınmalarına oy birliğiyle karar verilmiştir." deminmekte olduğunda bu hususun dikkate alınmasını ve aşağıdaki imzaların tasdikini talep ederiz; **CEMAL BEĞEN İNŞAAT TAAHHÜT TURİZM NAKLİYAT MADENCİLİK SANAYİ VE TİCARET LIMITED ŞİRKETİ** Adına

CEMAL BEĞEN [İmza] [İmza] [İmza]

TEMEL BEĞEN [İmza] [İmza] [İmza]

İşbu sirküler altındaki imzaların gösterdiği, 6.4.2011 Tarih, 7788 Sayılı T.Ticaret Sicil Gazetesinin 95. Sayfasında yayınlanan **CEMAL BEĞEN İNŞAAT TAAHHÜT TURİZM NAKLİYAT MADENCİLİK SANAYİ VE TİCARET LIMITED ŞİRKETİ**'ne ait 31.3.2011 Tarihli ortaklar kurulu kararındaki yetkileri ile hareket edenler; ibraz ettiği Araklı nüfus müdürlüğünce Yenilene nedeni ile, 24.02.2011 tarih ve 7509 kayıt, Y11-042559 seri no ile verilme fotoğrafı tasdikli nüfus hüviyet cüzdanına göre; Trabzon, Araklı, Tekneçiler 0037 cilt, 0009 sayfa, 00092 a. Sıra, no larında kayıtlı bulunan, Ali ile Hava oğlu Araklı 1.1.1954 doğumlu 3385725592 TC No'lu **CEMAL BEĞEN** ile ibraz ettiği, Araklı Nüf id.since yenilene nedeni ile, 2.2.2006 tarih ve 435 kayıt, 009-155535 seri no ile verilme fotoğrafı tasdikli Nüfus hüviyet cüzdanına göre; Trabzon, Araklı, Tekneçiler köyü, 0037 cilt, 0026 sayfa, 00092 A. Sıra, no larında kayıtlı bulunan, Cemal ile Hava oğlu Araklı 15.10.1979 doğumlu 3382428902 TC No'lu **TEMEL BEĞEN**'e ait olduğunu dairede ve huzurunda imzaladığını onaylım.

ANKARA 18. NOTERİ
SEMA UZUNER
Genel Sekreter
Mehmet AKKOÇER

DAYANAK:
Fotokopisi ekli olan, 6.4.2011 Tarih, 7788 Sayılı T.Ticaret Sicil Gazetesinin 95. sayfasında yayınlanan 31.3.2011 tarihli ortaklar kurulu kararının 1. maddesinde işgilerin yetkisi mevcut olup, kararın 1. Maddesi sirküler metnine aynen yazılmıştır.
NOTER

ASO KAYIT BELGESİ

ASO
Ankara Sanayi Odası

CEMAL BEĞEN İNŞAAT TAAHHÜT TURİZM NAKLİYAT MADENCİLİK SANAYİ VE TİCARET LTD.ŞTİ

Ankara Sanayi Odası'nın 7020 - 25 / 134 Sicil numarasında kayıtlı üyesidir

Genel Sekreter
Abdülkadir DİKER

BİLANÇO

31.12.2013 TARİHLİ AYRINTILI BİLANÇO					
CEMAL BEĞEN İNŞ.TAAH.TURZ.NAK.MAD.SAN. VE TİC.LTD.ŞTİ.					
Sayfa No : 1 / 2					
AKTİF (VARLIKLAR)			PASİF (KAYNAKLAR)		
AÇIKLAMA	ÖNCEKİ DÖNEM (2012)	CARI DÖNEM (2013)	AÇIKLAMA	ÖNCEKİ DÖNEM (2012)	CARI DÖNEM (2013)
I - DÖNEN VARLIKLAR			I - KISA VADELİ YABANCI KAYNAKLAR		
A - Hızlı Değerler	303.725,93	869.643,59	A - Mali Borçlar	1.052.023,79	1.305.080,47
1 - Kasa	7.449,98	33.075,07	1 - Banka Kredileri	985.349,02	812.592,82
2 - Alınan Çekler	16.565,44	509.975,36	9 - Diğer Mali Borçlar	56.874,77	492.487,65
3 - Bankalar	277.710,51	26.593,16	B - Ticari Borçlar	1.321.088,18	4.324.470,01
C - Ticari Alacaklar	3.828.291,56	8.427.919,30	1 - Satıcılar	1.298.111,83	4.023.389,89
1 - Alıcılar	3.732.844,80	8.315.591,82	5 - Diğer Ticari Borçlar	22.956,35	301.080,12
5 - Verilen Depozito ve Teminatlar	30,54		C - Diğer Borçlar	560.690,43	717.093,71
6 - Diğer Ticari Alacaklar	95.416,22	112.327,46	1 - Ortaklara Borçlar	8.815,26	262.948,18
D - Diğer Alacaklar	824.010,30	243.495,17	4 - Personel Borçlar	651.875,17	454.147,53
5 - Diğer Cepnli Alacaklar			D - Alınan Avanslar		
E - Stoklar	35.972,63	21.222,66	1 - Alınan Sipariş Avansları		36.937,65
7 - Verilen Sipariş Avansları	35.972,63	21.222,66	E - Yıl. Yay. İnş. ve Onarım Nak. Bed.	12.979.866,4	26.131.775,5
F - Yıllara Yay. İnş. ve Onarım Maliyetleri	15.396.525,6	27.604.431,3	1 - Yıl. Yay. İnş. ve Onarım Nak. Bed.	12.979.866,4	26.131.775,5
1 - Yıllara Yay. İnş. ve Onarım Maliyetleri	15.396.525,6	27.604.431,3	F - Ödenecek Vergi ve Diğer Yükümlülükler	30.460,99	129.613,96
G - Gelecek Ayl. Ail Gid. ve Gelir Tahak.	2.991,20	3.230,53	1 - Ödenecek Vergi ve Fonlar	6.055,41	82.032,29
2 - Gelir Tahakkukatları	2.991,20	3.230,53	2 - Ödenecek Sosyal Güvenlik Kesintileri	24.395,58	47.581,67
H - Diğer Dönen Varlıklar	594,80	26.724,63	G - Borç ve Gider Karşılıkları		
1 - Devreden KDV	594,80		1 - Dön.Kan Vergi ve Diğ. Yas. Yük. Kar.		1.379,76
4 - Peşin Ödenen Vergiler ve Fonlar		26.724,63	H - Gel. Aylara Ait Gel. ve Gider Tahak.	994,26	994,26
DÖNEN VARLIKLAR TOPLAMI	20.392.112,1	36.896.667,2	2 - Gider Tahakkukatları	994,26	994,26
II - DURAN VARLIKLAR			KISA VADELİ YABANCI KAY. TOPLAMI	15.945.104,1	32.647.345,3
A - Ticari Alacaklar	104.828,76	118.799,56	II - LİZİN VADELİ YABANCI KAYNAKLAR		
5 - Verilen Depozito ve Teminatlar	104.828,76	118.799,56	A - Mali Borçlar	6.618.674,35	8.663.252,79
D - Maddi Duran Varlıklar	4.966.584,04	5.243.311,72	1 - Banka Kredileri	4.911.921,49	7.006.547,95
3 - Binalar	182.991,37	182.991,37	2 - Finansal Kurumlar İşlemlerinden Borçlar	1.985.992,49	1.975.471,92
4 - Tesis, Makine ve Cihazlar	2.537.268,51	2.234.926,07	3 - Enlemlenmiş Fin. Kir. Borçlanma Myf. (-)	(382.239,63)	(318.767,08)
5 - Taşitler	4.881.619,10	5.672.341,85	B - Ticari Borçlar	2.342.640,45	2.229.989,05
6 - Demirbaşlar	830.251,22	976.829,63	1 - Satıcılar	410.000,00	250.000,00
8 - Birlikmiş Amortismanlar (-)	(3.465.546,16)	(3.823.777,20)	2 - Borç Senetleri	1.672.640,45	1.979.989,05
E - Maddi Olmayan Duran Varlıklar	2.381.719,01	3.036.967,15	5 - Diğer Ticari Borçlar	260.000,00	
1 - Haklar	2.865.757,80	3.922.530,99	C - Diğer Borçlar	1.111.415,34	362.415,34
3 - Kuruluş ve Örgütlenme Giderleri	3.448,22	3.448,22	1 - Ortaklara Borçlar	1.111.415,34	362.415,34
8 - Diğer Maddi Olmayan Duran Varlıklar	4.544,29	4.544,29	F - Gel. Yıl. Ait Gelirler ve Gider Tahak.	184.991,68	306.139,49
7 - Birlikmiş Amortismanlar (-)	(492.031,30)	(893.356,35)	2 - Diğer Tahakkukatları	184.991,68	306.139,49
G - Gel. Yıl. Ail Gid. ve Gelir Tahakkukatları	256.210,16	412.536,91	LİZİN VADELİ YABANCI KAY. TOPLAM	10.157.721,8	11.561.795,6
1 - Gelecek Yıllara Ait Giderler	256.210,16	412.536,91	III - ÖZKAYNAKLAR	2.000.000,00	2.000.000,00
H - Diğer Duran Varlıklar	389.396,00	755.056,15	A - Ödenmiş Sermaye	2.000.000,00	2.000.000,00
5 - Peşin Ödenen Vergiler ve Fonlar	389.396,00	755.056,15	1 - Sermaye	2.000.000,00	2.000.000,00
DURAN VARLIKLAR TOPLAMI	8.098.737,97	9.566.670,49	C - Kar Yedekleri	153.965,88	43.798,24
AKTİF (VARLIKLAR) TOPLAMI	28.490.850,0	46.463.337,7	6 - Özel Fonlar	153.965,88	43.798,24

31.12.2013 TARİHLİ AYRINTILI BİLANÇO					
CEMAL BEĞEN İNŞ.TAAH.TURZ.NAK.MAD.SAN. VE TİC.LTD.ŞTİ.					
Sayfa No : 2 / 2					
AKTİF (VARLIKLAR)			PASİF (KAYNAKLAR)		
AÇIKLAMA	ÖNCEKİ DÖNEM (2012)	CARI DÖNEM (2013)	AÇIKLAMA	ÖNCEKİ DÖNEM (2012)	CARI DÖNEM (2013)
III - NAZİM HESAPLAR			D - Geçmiş Yıllar Karları	126.951,67	234.058,26
1 - Teminat Mektubundan Alacaklar	2.972.917,93	7.202.417,93	1 - Geçmiş Yıllar Karları	126.951,67	234.058,26
7 - Diğer İndirimler	66.416,72	34.342,87	F - Dönem Net Karı (Zararı)	108.106,65	(23.660,84)
NAZİM HESAPLAR TOPLAMI	3.039.334,65	7.236.760,80	1 - Dönem Net Karı	108.106,65	(23.660,84)
GENEL TOPLAM	31.530.184,7	53.700.098,5	2 - Dönem Net Zararı		
			ÖZKAYNAKLAR TOPLAMI	2.388.024,14	2.254.195,66
			PASİF (KAYNAKLAR) TOPLAMI	28.490.850,0	46.463.337,7
			IV - NAZİM HESAPLAR		
			1 - Teminat Mektubundan Borçlar	2.972.917,93	7.202.417,93
			7 - Diğer İndirimler Karşılığı	66.416,72	34.342,87
			NAZİM HESAPLAR TOPLAMI	3.039.334,65	7.236.760,80
			GENEL TOPLAM	31.530.184,7	53.700.098,5

GELİR TABLOSU

(01.01.2013 - 31.12.2013 DÖNEMİ) AYRINTILI GELİR TABLOSU			
CEMAL BEĞEN İNŞ.TAAH.TURZ.NAK.MAD.SAN. VE TİC.LTD.ŞTİ.			
Sayfa No : 1 / 1			
AÇIKLAMA	ÖNCEKİ DÖNEM (2012)	CARI DÖNEM (2013)	
A - BRÜT SATIŞLAR	18.279.975,22	5.027.185,15	
1 - Yurtiçi Satışlar	18.279.975,22	4.989.760,43	
3 - Diğer Gelirler	27.342,44	37.424,72	
C - NET SATIŞLAR	18.207.317,66	5.027.185,15	
D - SATIŞLARIN MALİYETİ (-)	(18.026.295,87)	(4.920.142,56)	
3 - Satılan Hizmet Maliyeti (-)	(18.026.295,87)	(4.920.142,56)	
BRÜT SATIŞ KARI VEYA ZARARI	281.021,79	107.042,59	
E - FAALİYET GİDERLERİ (-)	(65.639,55)	(80.221,43)	
3 - Genel Yönetim Giderleri (-)	(65.639,55)	(80.221,43)	
FAALİYET KARI VEYA ZARARI	215.382,24	26.821,16	
F - DİĞ. FAAL. OLAGAN GELİR VE KARLAR	13.435,53	24.953,89	
6 - Menkul Kıymet Satış Karları	86,78		
7 - Kambiyo Karları	13.348,75	24.953,89	
G - DİĞ. FAAL. OLAGAN GİDER VE ZARAR (-)	(9.548,54)	(12.640,03)	
4 - Kambiyo Zararları (-)	(9.548,54)	(12.640,03)	
H - FİNANSMAN GİDERLERİ (-)	(154.575,63)	(317.533,80)	
1 - Kısa Vadeli Borçlanma Giderleri (-)	(154.575,63)	(317.533,80)	
OLAGAN KAR VEYA ZARAR	64.693,60	(278.398,78)	
I - OLAGANDIŞI GELİR VE KARLAR	303.486,64	532.644,15	
1 - Önceki Dönem Gelir ve Karları		92.275,85	
2 - Diğer Olağandışı Gelir ve Karlar	303.486,64	440.368,30	
J - OLAGANDIŞI GİDER VE ZARARLAR (-)	(218.592,24)	(278.526,45)	
2 - Önceki Dönem Gider ve Zararları (-)	(27.285,41)		
3 - Diğer Olağandışı Gider ve Zararları (-)	(189.306,83)	(278.526,45)	
DÖNEM KARI VEYA ZARARI	151.888,00	(22.281,08)	
K - DÖN. KARI VERGİ VE Dİ.YA.YÜK.KAR.(-)	(43.481,35)	(1.379,76)	
1 - Dön.Kan vergi ve Diğ. Yasal Yük. Karş.	(43.481,35)	(1.379,76)	
DÖNEM NET KARI VEYA ZARARI	108.106,65	(23.660,84)	

VERGİ LEVHASI

VERGİ LEVHASI			
MÜKELLEFIN ADI SOYADI	VERGİ DAİRESİ	BAŞKENT	
TİCARET UNVANI	VERGİ KİMLİK NO	2010403664	
İŞ YERİ ADRESİ	TC KİMLİK NO	04.12.2033	
VERGİ TÜRÜ	İSE BAŞLAMA TARİHİ	04.12.2033	
ANA FAALİYET KODU VE ADI			
421101-OTO YOLLAR, KARA YOLLARI, ŞEHİR İÇİ YOLLAR VE DİĞER AKAÇ VEYA YATA YOLLARININ İNŞAATI			
TAKVİM	BEYAN OLUNAN MATRAH	TAHAKKUK EDEN VERGİ	ONAY KODU
2013	6.501,39	1.380,28	
2012	217.406,75	43.481,35	
2011	28.055,48	5.611,10	

<https://intvd.gib.gov.tr> adresinden güncelliğini ve doğruluğunu sorgulayabilirsiniz.

HALK BANKASI

BANKA REFERANS MEKTUBU

İdarenin Adı : KARAYOLLARI GENEL MÜDÜRLÜĞÜ
PROGRAM VE İZLEME DAİRESİ BAŞKANLIĞI
DİĞER ÖZEL BÜTÇELİ KURULUŞLAR

Adayın/İsteklinin (adı ve soyadı/ticaret ünvanı) : Karayolları Genel Müdürlüğü
İsmet İnönü Bulvarı No:14 06100
CEMAL BEĞEN İNŞAAT TAAH.TRZ.NAKL.MADSN.VE TİC.LTD.ŞTİ

İhaleinin Adı : BURDUR-TEFENNİ ÇAVDIR YOLU KM: 15+000 - 91+972 KESİMLİNİN YAPIM İŞİ

Referans Mektup No : 0396-0000287

Referans Mektubu Döviz Kodu : TÜRK LİRASI

Üzerinde Kısıtlama Bulunmayan Mevduat	KREDİLER	
	Kullanılmamış	
	Nakit Kredisi	Gayrinaklı Kredisi
	15.000.000,00	15.000.000,00
	YALNIZONBEŞMİLYON 1600	YALNIZONBEŞMİLYON 1600

Yukarıdaki bilgiler müşterimizin isteği üzerine hazırlanmıştır. Bilgilerinize arz ederiz.

19/11/2014
TÜRKİYE HALK BANKASI A.Ş.
0396-MİTHATPAŞA / ANKARA ŞB.

Yetkili İmza
ASLI ERGİNGÖLU
YÖNETİM YARDIMCISI

Yetkili İmza
FATMA BÜĞEM ESENTÜRK
UZMAN

Cevrim işi no:

TEB

BANKA REFERANS MEKTUBU

MUHATAP : BÖLGE MÜDÜRLÜĞÜ-13.BÖLGE ANTALYA DİĞER ÖZEL BÜTÇELİ KURULUŞLAR KARAYOLLARI GENEL MÜDÜRLÜĞÜ

ADAYIN/İSTEKLİNİN İŞİN ADI : FABRİKALAR MH.GAZI BULVARI 07108-KEPEZ/ANTALYA
CEMAL BEĞEN İNŞAAT TAAH.TRZ.NAKL.MAD.SAN.VE TİC.LTD.ŞTİ
(MANAVGAT-AKSEKİ) AYR-İBRADİ-BASLAR YOLU (KM:10+003-31+967 ARASI) TOPRAK İŞLERİ,SANAT YAPILARI VE ÜSTYAPI İŞLERİ İNŞAATI

SERBEST MEVDUAT	KREDİLER	
	KULLANILMAMIŞ	
	NAKİT	TEMİNAT MEKTUBU KREDİSİ
DEĞİŞKEN	5.327.684,00 TL	5.327.685,00 TL
	YALNIZ BEŞMİLYONÜÇYÜZYİRMİYEDİRBİNAHTYÜZSEKSENBEŞ TL	YALNIZ BEŞMİLYONÜÇYÜZYİRMİYEDİRBİNAHTYÜZSEKSENBEŞ TL

NOT : FİRMANIN BANKAMIZDAKİ GENEL KREDİ LİMİTİ 11.381.250,00 TL DİR. YALNIZ ONBİRMİLYONÜÇYÜZSEKSENBEŞBİRİKİYÜZELLİ TL

Saygılarımla,
TÜRK EKONOMİ BANKASI A.Ş.
Söğütözü Şubesi

NİMET UĞAY
Yönetici

EBRU ÖZSAYGIL
Yetkili

BNP PARIBAS ORTAKLIĞI

YAPIKREDİ BANKASI

YapıKredi BANKA / REFERANS MEKTUBU

BÖLGE MÜDÜRLÜĞÜ -4. BÖLGE ANKARA DİĞER ÖZEL BÜTÇELİ KURULUŞLAR KARAYOLLARI GENEL MÜDÜRLÜĞÜ. Tarih: 21/10/2014

No: 95000002828

Adayın /İsteklinin (Adı ve Soyadı/Ticaret Ünvanı) : CEMAL BEĞEN
İNŞ.TAAH.TURZ.NAKL.MAD.SAN.VE TİC.LTD.ŞTİ

Konu : DÖRTDİVAN - YENİÇAĞA İL. YOLU KM:0+000-9+569,69 ARASI TOPRAK TESVİYE, SANAT YAPILARI VE ÜST YAPI YAPIM İŞİ

ÜZERİNDE KISITLAMA BULUNMAYAN MEVDUAT	KREDİLER	
	KULLANILMAMIŞ	
	NAKİT KREDİSİ (TL)	DAYRINAKLİ KREDİSİ (TL)
Değişken	10.375.000,00	11.425.000,00
	Yazyıla/On Milyon Üç Yüz Yetmiş Beş Bin Türk Lirası	Yazyıla/On Bir Milyon Dört Yüz Yirmi Beş Bin Türk Lirası

Yukarıdaki bilgiler müşterimizin isteği üzerine hazırlanmıştır. Bilgilerinize arz ederiz.

Yapı ve Kredi Bankası A.Ş.
Ulus Şubesi

ZEHRİA TOPÇU TASKÖMÜR
BAKANLIĞI YÖNETMENİ

FAHRETTİN YAKAR
BANKA İŞLEMLERİ YÖNETMENİ

Ticaret Ünvanı: Yapı ve Kredi Bankası A.Ş.
Büyük Mükellefler Vergi Dairesi: 9370020892
Web Adresi: yapikredi.com.tr
Ticaret Sicil Numarası: 32736
İşletmenin Merkezi: Yapı Kredi Plaza D Blok 34330 Levent - İstanbul
Mersis No: 6617453653153302

1434955

ZİRAAT BANKASI

Ziraat Bankası

No: 16/2/16/5

Tarih: 15.08.2014
2271KRRM14000107

İdarenin Adı : BÖLGE MÜDÜRLÜĞÜ-13.BÖLGE ANTALYA DİĞER ÖZEL BÜTÇELİ KURULUŞLAR KARAYOLLARI GENEL MÜDÜRLÜĞÜ

Adayın/İsteklinin (adı/ticaret ünvanı) : CEMAL BEĞEN İNŞAAT TAAH.TRZ.NAKL.MADSN.VE TİC.LTD.Ş

İşin Adı : (Alanya-Gazipaşa) Ayv- (Taskest- Bayayla)Ayv Yolu Km 0+460 - 27+300 Ve Km:33+00-58+060 Kesimleri Toprak İşleri, Sanat Yapıları Ve Üstyapı İşleri İnşa

Üzerinde Kısıtlı Bulunmayan Mevduat	Kullanılmamış Krediler	
	Nakit Kredisi	Gayrinaklı Kredisi
732,66 TRY	5.017.577,30 TRY	5.078.720,00 TRY
0 EUR		
0 USD		
0 GBP		
0 CHF		
0		

Yukarıdaki bilgiler müşterimizin isteği üzerine arz ederiz.

15.08.2014
T.C. ZİRAAT BANKASI A.Ş.
BALGAT/ANKARA GİRİŞİMCİ ŞUBE

MİNEMERYEM BOSTANCI
OPERASYON ASİSTANI

NIHAL GÖNÜLLER ARIK
GİRİŞİMCİ MAA

Açıklama:
1- Para birimi belirtilmiştir.
2- İdarece verilen gerektiklerinde ilgili bankanın genel müdürlüğünden veya şubelerinden sayılı edilecektir. Faks ile yapılan sayımlar banka şubelerinden onay edilmeden geçerli değildir.
Banka referans mektubunun ill. ilim veya dairesi tarafından onay alınması zorunludur.
Merkez: Doğanbey Mahallesi, Atatürk Bulvarı No: 8 06107
Altıncı/ANKARA
Ticaret Sicil No: 1148
T: 0312 584 20 00
F: 0312 584 49 65-66
www.ziraatbank.com.tr

T.C.
ENERJİ VE TABİİ KAYNAKLAR BAKANLIĞI
MADEN İŞLERİ GENEL MÜDÜRLÜĞÜ
II. Grup (Doğaltaş - Mermer) İŞLETME RUHSATI

İL : SAMSUN
İLÇESİ : LADIK
KÖYÜ : ASLANTAŞ
RUHSAT NUMARASI : 200709036
RUHSAT GRUBU : II. GRUP
YÜRÜRLÜĞE GİRİŞ TARİHİ : 28.05.2009
RUHSATIN BİTİM TARİHİ : 28.05.2019
ERİŞİM NUMARASI : 3105676
RUHSAT ALANI : 99.45 Hektar
RUHSAT SAHASI : İşletme
RUHSAT SAHİBİ : CEMAL BEĞEN İNŞ. TAAH. TURZ. NAK. MAD. SAN. VE TİC. LTD. ŞTİ.
T.C. KİMLİK NO :
VERGİ DAİRE VE NO : Başkent V.D. 2050403664
ADRES : CEVİZLİDERE MAH. 4. SK. NO:2/14 BALGAT ÇANKAYA / ANKARA

PAFTALAR : g3501

P.No	S.No	Y	X	P.No	S.No	Y	X	P.No	S.No	Y	X
1	1	739529	4536148								
1	2	737628	4538923								
1	3	737471	4536084								
1	4	738000	4536150								
1	5	737900	4538500								
1	6	737381	4538417								
1	7	737300	4538600								
1	8	738681	4538940								

ENERJİ VE TABİİ KAYNAKLAR
BAKANI a.
 Ali İhsan İNCE
 Genel Müdür Yardımcısı

Ölçek : 1:20000
 Çizim Mühürü Yücelen ve Ortakları

T.C.
ENERJİ VE TABİİ KAYNAKLAR BAKANLIĞI
MADEN İŞLERİ GENEL MÜDÜRLÜĞÜ
II. Grup (Doğaltaş - Mermer) İŞLETME RUHSATI

İL : SAMSUN
İLÇESİ : LADIK
KÖYÜ : AYYALI
RUHSAT NUMARASI : 20065572
RUHSAT GRUBU : II. GRUP
YÜRÜRLÜĞE GİRİŞ TARİHİ : 05.03.2007
RUHSATIN BİTİM TARİHİ : 05.03.2017
ERİŞİM NUMARASI : 3104828
RUHSAT ALANI : 99.78 Hektar
RUHSAT SAHASI : İşletme
RUHSAT SAHİBİ : CEMAL BEĞEN İNŞ. TAAH. TURZ. NAK. MAD. SAN. VE TİC. LTD. ŞTİ.
T.C. KİMLİK NO :
VERGİ DAİRE VE NO : Başkent V.D. 2050403664
ADRES : CEVİZLİDERE MAH. 4. SK. NO: 2/14 BALGAT ÇANKAYA / ANKARA

PAFTALAR : g3501

P.No	S.No	Y	X	P.No	S.No	Y	X	P.No	S.No	Y	X
1	1	739575	4535928								
1	2	739325	4538375								
1	3	739000	4534400								
1	4	738625	4535500								
1	5	738375	4538500								
1	6	739000	4535675								
1	7	737823	4538972								
1	8	739575	4538250								

ENERJİ VE TABİİ KAYNAKLAR
BAKANI a.
 Nevzat KAVAKLI
 Genel Müd. Yard.

Ölçek : 1:20000
 Çizim Mühürü Yücelen ve Ortakları

T.C. ENERJİ VE TABİİ KAYNAKLAR BAKANLIĞI
MADEN İŞLERİ GENEL MÜDÜRLÜĞÜ
II-a Grubu İŞLETME İZİNİ

İLİ : SAMSUN
İLÇESİ : LADİK
KÖYÜ : ASLANTAŞ
RUHSAT NUMARASI : 200709036
ERİŞİM NUMARASI : 3105676
RUHSAT GRUBU : II-A GRUP
YÜRÜRLÜĞE GİRİŞ TARİHİ : 28.05.2009
RUHSATIN BİTİM TARİHİ : 28.05.2019
RUHSAT ALANI : 89.45 Hektar
İZİN VERİLEN MADEN CİNSİ : Kalıker
İZİN VERİLDİĞİ TARİH : 04.10.2011
İZİN ALANI : 9.91 Hektar
RUHSAT SAHİBİ : CEMAL BEĞEN İNŞ. TAAH. TURZ. NAK. MAD. SAN. VE TİC. LTD. ŞTİ.
T.C. KİMLİK NO :
VERGİ DAİRE VE NO : Başkent V.D. 2059403664
PAFTALAR : g35b1

P.No	S.No	Y	X	P.No	S.No	Y	X	P.No	S.No	Y	X	P.No	S.No	Y	X
1	1	737361	4536418												
1	2	737301	4536500												
1	3	737445	4536711												
1	4	737633	4536490												

ENERJİ VE TABİİ KAYNAKLAR BAKANLIĞI
MADEN İŞLERİ GENEL MÜDÜRLÜĞÜ
1963
Ahmet ALSAÇ
Daire Başkanı

Ölçek : 1/15000
Çizim: Mustafa Yılmaz / 2011/10/04

T.C. ENERJİ VE TABİİ KAYNAKLAR BAKANLIĞI
MADEN İŞLERİ GENEL MÜDÜRLÜĞÜ
II. Grup (Doğaltaş - Mermer) İŞLETME İZİNİ

İLİ : SAMSUN
İLÇESİ : LADİK
KÖYÜ : AYVALI
RUHSAT NUMARASI : 20065972
ERİŞİM NUMARASI : 3106528
RUHSAT GRUBU : II. GRUP
YÜRÜRLÜĞE GİRİŞ TARİHİ : 05.03.2007
RUHSATIN BİTİM TARİHİ : 05.03.2017
RUHSAT ALANI : 99.78 Hektar
İZİN VERİLEN MADEN CİNSİ : Kalıker
İZİN VERİLDİĞİ TARİH : 04.04.2007
İZİN ALANI : 10,01 Hektar
RUHSAT SAHİBİ : CEMAL BEĞEN İNŞ. TAAH. TURZ. NAK. MAD. SAN. VE TİC. LTD. ŞTİ.
T.C. KİMLİK NO :
VERGİ DAİRE VE NO : Başkent V.D. 2059403664
PAFTALAR : g35b1

P.No	S.No	Y	X	P.No	S.No	Y	X	P.No	S.No	Y	X	P.No	S.No	Y	X
1	1	737926	4535990												
1	2	736310	4536050												
1	3	736918	4535700												
1	4	736090	4535700												

ENERJİ VE TABİİ KAYNAKLAR BAKANLIĞI
MADEN İŞLERİ GENEL MÜDÜRLÜĞÜ
1963
Nevalat KAVAKLI
Genel Müd. Yard.

Ölçek : 1/15000
Çizim: Mustafa Yılmaz / 2011/10/04

SAYFA 1

TÜRKİYE ODALAR VE BORSALAR BİRLİĞİ
KAPASİTE RAPORU

SAMSUN TİCARET VE SANAYİ ODASI
Geçerlilik Süresi Sonu: 10.03.2014
Rapor Tarihi: 09.03.2011
Rapor No: 27/2011

Firma Ünvanı: CEMAL BEĞEN İNŞAAT TAAHHÜT TURİZM NAKLİYAT MADENCİLİK SANAYİ VE TİCARET LIMITED ŞİRKETİ-SAMSUN ŞUBESİ
Tescilli Marka: :
Vergi Dairesi/No: :Başkent V.D. / 2050403664
İşyeri SSK No: :2086901010785305507-19
İşyeri İletişim Bilgileri: Adres: Ayvalınoğlu Köyü LADIK / SAMSUN
İşyeri Tel (Kodlu): 362-7711430 Faks: :
e-posta: cbisaaat@cbegen.com Web: www.cbegen.com

Büro ve İdare Merkezi: Adres: Cevizlidere Mah. 4. Sek. NO:2114 Balgat ÇANKAYA / ANKARA
Büro Tel (Kodlu): 312-4722032 Faks: 312-4722036

Üretim Konusu: :Mıçır ve Taş Tozu İmalatı. Meslek Gr. No: :081202
Faaliyete Başlama: :01.08.2005

İşyeri Durumu	Sermaye Kıymetler Durumu (TL)	Personel Durumu
Mal Sahibi	Arazi ve Bina	Mühendis : -
Arazi (m2)	Makine ve Tesisat	Teknisyen : -
Toplam Kapalı Alan (m2)	Diğer Sabit Kıymetler	Usta : 1
Bina İnşaat Tipi	Toplam	İşçi : 4
	Tescilli Sermayesi	İdari Pers. : 1
		Toplam : 6

Yabancı Sermaye		Gayri Maddi Hak				
Ülkesi	Firması	Oran (%)	Patent	Know How	Lisans	Ülkesi

İhracat Durumu		Kalite Kontrol	
Bedeli	>	Cihaz Laboratuvar	Yok
Para Birimi	: 280	Arıtma Tesisi	Yok
Yılı	:	Emisyon İzni	Yok

Yukarıda Ünavını yazılı işletmenin, işyerinde mevcut ve özellikleri belirtilen makine ve tesisatın yürürlükteki yöneten ve kriterlere göre günde 8 saat yılda 300 işgünü üzerinden hesaplanan yıllık üretim kapasitesi ile ana, yardımcı ve ambalaj maddeleri tüketim kapasitesinin karşın bu rapor 09.03.2011 tarihinde tamamlanmıştır.

RAPÖRÖR: EKSPER EKSPER MÜŞAHİT
Semra KOLBAKIR Endüstri Mühendisi Onur Yusuf ÇİLİNGİROĞLU Makine Mühendisi

ASLİNIN AYNIDIR
Samsun Ticaret ve Sanayi Odası
İbrahim ÇELİK
Genel Sekreter Yardımcısı

SAYFA 2

SAMSUN TİCARET VE SANAYİ ODASI - Ticaret Sicil No: 299 / Vergi No: 2050403664
CEMAL BEĞEN İNŞAAT TAAHHÜT TURİZM NAKLİYAT MADENCİLİK SANAYİ VE TİCARET LIMITED ŞİRKETİ-SAMSUN ŞUBESİ

TABLO : I MAKİNA VE TESİSAT (FİRMAYA AİT)

Adet	Makine Kodu	Cinsi Ve Teknik Özellikleri	Puan	Yerli/İthal	Güçü (KW)	(*)
1	28.92.40	Ceneli Kırıcı (110'luk)	0	I	216,0	0
1	28.92.40	Raypası Eleği	0	Y	30,0	0
1	28.92.40	Sekonder Tip Darbeli Kırıcı	0	Y	250,0	0
1	28.92.40	Türesimli Elek	0	Y	30,0	0
1	28.92.40	Tersayar Kırıcı	0	Y	160,0	0
13	28.92.11	Muhafeli/Konveyör Bant	0	Y	50,0	0
1	28.92.25	Lastik Tekerlekli Yükleyci	0	I	216,0	0
1	28.92.23	Hidrolik Kanat Kazıcı	0	I	180,0	0
1	28.92.12	Hidrolik Delici (Paletli)	0	I	172,0	0
1		Kamyon	0	Y	132,0	0

Toplam : 0 1436,0
(*) Kaç Yıllık Amortisman Tabii Olduğu

AMORTİSMANA TABİ İKTİSADİ KİYMETLERİN KAYITLI OLDUĞU DEFTERLER (Noter Onay Tarihi ve Numaraları)	Defteri Kebir	Yeniden	Emvanser
	28.12.2009-41827	28.12.2009-41826	28.12.2009-41828

ASLİNIN AYNIDIR
Samsun Ticaret ve Sanayi Odası
İbrahim ÇELİK
Genel Sekreter Yardımcısı

TOBB tarafından 10.03.2011 tarih ve 3988 no ile onaylanmıştır. En son 10.03.2014 tarihine kadar geçerlidir. Sayfa 2/6

SAYFA 3

SAMSUN TİCARET VE SANAYİ ODASI - Ticaret Sicil No: 299 / Vergi No: 2050403664
CEMAL BEĞEN İNŞAAT TAAHHÜT TURİZM NAKLİYAT MADENCİLİK SANAYİ VE TİCARET LIMITED ŞİRKETİ-SAMSUN ŞUBESİ

TABLO : II YILLIK ÜRETİM KAPASİTESİ

Cins-Özellik Ticari Ve Teknik Adı	Miktar	Birim	Maddi Kodu
Mıçır (1,2,3 Nolu)	102.960.000	kilogram	08.12.12.30.02
Taş Tozu	55.440.000	kilogram	08.12.12.30.00

ASLİNIN AYNIDIR
Samsun Ticaret ve Sanayi Odası
İbrahim ÇELİK
Genel Sekreter Yardımcısı

TOBB tarafından 10.03.2011 tarih ve 3988 no ile onaylanmıştır. En son 10.03.2014 tarihine kadar geçerlidir. Sayfa 3/6

SAYFA 4

SAMSUN TİCARET VE SANAYİ ODASI - Ticaret Sicil No: 299 / Vergi No: 2050403664
CEMAL BEĞEN İNŞAAT TAAHHÜT TURİZM NAKLİYAT MADENCİLİK SANAYİ VE TİCARET LIMITED ŞİRKETİ-SAMSUN ŞUBESİ

TABLO : III KAPASİTE HESABI (Raporun hangi maksatla düzenlendiği: Yenileme)

MİÇİR ÜRETİM KAPASİTESİ ;

Firmada 1 adet 110 Ton/saatlik Konkasör tesisi mevcut olup, % 75 randıman ile Konkasör Kapasitesi ;

110 ton/saat * 8 saat/gün * 240 gün/yıl * % 75 rand. = 158.400 Ton/yıl.

Mıçır (1,2,3 Nolu): 158.400 * 0,65 = 102.960 Ton/yıl.

Taş Tozu Üretimi: 158.400 * 0,35 = 55.440 Ton/yıl.

İhtiyaç Maddeleri ;

Kayaç-Kalker : 158.400 Ton/yıl.

Sahada Kullanılan İş Makinalarının Motor Güçleri Toplamı : 216+180+172+132 = 700 kW

Motorin : 700 * 0,25 * 8 * 300 * 0,001 = 420 Ton/yıl.

ASLİNIN AYNIDIR
Samsun Ticaret ve Sanayi Odası
İbrahim ÇELİK
Genel Sekreter Yardımcısı

TOBB tarafından 10.03.2011 tarih ve 3988 no ile onaylanmıştır. En son 10.03.2014 tarihine kadar geçerlidir. Sayfa 4/6

SAYFA 5

SAMSUN TİCARET VE SANAYİ ODASI - Ticaret Sicil No: 299 / Vergi No: 2050403664
CEMAL BEĞEN İNŞAAT TAHHÜT TURİZM NAKLİYAT MADENCİLİK SANAYİ VE TİCARET LIMITED ŞİRKETİ-
SAMSUN ŞUBESİ

TABLO : IV YILLIK TÜKETİM KAPASİTESİ

Maddde Kodu	Cins-Özellik Ve Teknik Adı	Birim	Miktar	Yazı ile
08.11.20	Kaya-Kalkır	Ton	158.400	YüzülliSekizBinDörtYüZ
19.20.26	Motorin	Ton	420	DörtYüzYirmi

ASLININ AYNIDIR
Samsun Ticaret ve Sanayi Odası

İbrahim ÇELİK
Genel Sekreter Yardımcısı

TOBB tarafından 10.03.2011 tarih ve 3988 no ile onaylanmıştır. En son 10.03.2014 tarihine kadar geçerlidir.
Sayfa 5/6

SAYFA 6

SAMSUN TİCARET VE SANAYİ ODASI - Ticaret Sicil No: 299 / Vergi No: 2050403664
CEMAL BEĞEN İNŞAAT TAHHÜT TURİZM NAKLİYAT MADENCİLİK SANAYİ VE TİCARET LIMITED ŞİRKETİ-
SAMSUN ŞUBESİ

İbu kapasite raporu 6 sayfadır ve firmamız TOBB tarafından 27.02.2008 tarih ve 25642 sayılı ile onaylı kapasite raporunu
geçersiz kılar.

İnceleyen:
Mujdat BAYRAMOĞLU
Metalurji Mühendisi

ODA ONAYI

TÜRKİYE ODALAR VE BORSALAR BİRLİĞİ ONAYI

TÜRKİYE ODALAR VE BORSALAR BİRLİĞİ ONAYI TARİH VE NO

10.03.2011 * 003988

LEVENT AYSEVİNÇ
Sanayi Müdürü

M. ALİ BAYRAM
Sanayi Müdürü

Bu kapasite raporu 1. sayfa Birlikçe tespit edilen "Geçerlilik süresi sona"na kadar yürürlüktedir.

ASLININ AYNIDIR
Samsun Ticaret ve Sanayi Odası

İbrahim ÇELİK
Genel Sekreter Yardımcısı

TOBB tarafından 10.03.2011 tarih ve 3988 no ile onaylanmıştır. En son 10.03.2014 tarihine kadar geçerlidir.
Sayfa 6/6

SAYFA 1

TÜRKİYE ODALAR VE BORSALAR BİRLİĞİ
KAPASİTE RAPORU

SAMSUN TİCARET VE SANAYİ ODASI
Geçerlilik Süresi Sonu: 06.01.2015
Rapor Tarihi: 06.01.2012
Rapor No: 04/2012

Firma Ünvanı: CEMAL BEĞEN İNŞAAT TAAHHÜT TURİZM NAKLIYAT MADENCİLİK SANAYİ VE TİCARET LIMITED ŞİRKETİ-SAMSUN ŞUBESİ
Tescilli Marka: -
Vergi Dairesi/No: Bağlantı V.D. / 2050403664
İşyeri SSK No: 208990101107855305507-19
İşyeri İletişim Bilgileri: Adres: Ayvalıoğlu Köyü LADIK / SAMSUN
İşyeri Tel (Kodlu): 362-7233305
e-posta: cbinsaat@cbegen.com
Faks: 362-7233305
Web: www.cbegen.com
Büro ve İdare Merkezi: Adres: Cevizlidere Mah. 4. Sok. NO:21/4 Balgat ÇANKAYA / ANKARA
Büro Tel (Kodlu): 312-4722032
Faks: 312-4722036
Üretim Konusu: Hazır Beton İmalatı
Metrek Gr. No: 081202
Başlama Tarihi: 02.01.2012

İşyeri Durumu	Sermaye Kayıtları Durumu (TL)	Personel Durumu
Kiracı: - Arazi (m2): 1.000 Toplam Kapalı Alan (m2): 40 Bina İnşaat Tipi: PREFABRİK	Arazi ve Bina: - Makine ve Teçhizat: 2.771.512 Diğer Sabit Kıymetler: 2.836.660 Toplam: 5.608.172 Tescilli Sermayesi: 1.000.000	Mühendis: 1 Teknisyeni: 1 Usta: 1 İşçi: 8 İdari Pers.: 1 Toplam: 12

Yabancı Sermaye		Gayri Maddi Hak		
Ülkesi	Firması	Oran (%)	Patent Know How Lisans	Ülkesi
İhracat Durumu	Kalite Kontrol			
Bedeli: - Para Birimi: - Yılı: -	Cihaz Laboratuvarı: var Aritma Tesisi: yok	150.000.000 TL Değerlendirme ve Sertifikasyon: yok Emisyon izni: yok		

Yukarıda özetlenen yazılı işletmenin, işyerinde mevcut ve özellikleri belirtilen makine ve tesisatın yürürlükteki yöntem ve kriterlere göre günde 8 saat yılda 300 gününü üzerinden hesaplanmış yıllık üretim kapasitesi ile anu, yarılması ve emsalat maddeleri tüketim kapasitesinin karşılanması bu rapor 06.01.2012 tarihinde düzenlenmiştir.

RAPORTÖR EKSPER MÜŞAHİT
Semra KOLBAKIR Endüstri Mühendisi
Onur Yusuf ÇİLİNGİRÖĞLU Makine Mühendisi

06 Ocak 2012
Levent AYSEVİNÇ Sanayi Müdürü

SAYFA 2

SAMSUN TİCARET VE SANAYİ ODASI - Ticaret Sicil No: 299 / Vergi No: 2050403664
CEMAL BEĞEN İNŞAAT TAAHHÜT TURİZM NAKLIYAT MADENCİLİK SANAYİ VE TİCARET LIMITED ŞİRKETİ-SAMSUN ŞUBESİ

TABLO : I MAKİNA VE TESİSAT (FİRMAYA AİT)

Adet	Makine Kodu	İsmi Ve Teknik Özellikleri	Faaliyet	Yerli/İthal	Güçü (KW)	(*)
1	28.13.11	Beton Pompalı Karımın	0	Y	265,0	0
2		Transmikser (12 m ³ /h)	0	Y	530,0	0
2		Transmikser (8 m ³ /h)	0	Y	412,0	0
1		Ladik Tekerlekli Yüklüçü	0	Y	128,0	0
1		Trafo (400 KVA)	0	Y	0,0	0
1		Beton Test Presi (200 Ton/İnk)	0	Y	0,0	0
1	28.02.40	Beton Test Mikseri	0	Y	0,0	0
1		Kır Tanrı (2.2*0.6*0.6 m ³ /h)	0	Y	0,0	0
1		Elek	0	Y	0,0	0
1		Dijital Hassas Teraz	0	Y	0,0	0
1		Neem Ölçme Cihazı	0	Y	0,0	0
1		Taze Beton Hava Ölçme Cihazı	0	Y	0,0	0
2		Slump Test Seti	0	Y	0,0	0
14		Mahetif Elek	0	Y	0,0	0

ADRES : Ayvalıoğlu Köyü LADIK / SAMSUN

(KİRALIK)
ADRES : Ayvalıoğlu Köyü LADIK / SAMSUN

Adet	Makine Kodu	İsmi Ve Teknik Özellikleri	Faaliyet	Yerli/İthal	Güçü (KW)	(*)
1	28.02.40	Komple Beton Santrali (90 m ³ /h)	0	Y	0,0	0
1	25.91.11	Cimento Silosu (100 Ton/İnk)	0	Y	0,0	0
1	25.91.11	Agrega Bankeri (100 m ³ /İnk)	0	Y	0,0	0

Toplam :
(*) Kaç Yıllık Amortisman Tabii Olan
Açıklama: Kıralayan İş Finansal Kiralama A.Ş.
Kira Başlangıç: 15.04.2011
Kira Müddeti: 4 Yıl

AMORTİSMANA TABİ İKTİSADİ KİYMETLERİN KAYITLI OLDUĞU DEFTERLER (Noter Onay Tarihi ve Numaraları)

Değerli Kebir: 21.12.2010
Yevmiye: 21.12.2010
Evraklar: 21.12.2010

06 Ocak 2012
Levent AYSEVİNÇ Sanayi Müdürü

TOBB tarafından 06.01.2012 tarih ve 409 no ile onaylanmıştır. En son 06.01.2015 tarihine kadar geçerlidir. Sayfa 2/6

SAYFA 3

SAMSUN TİCARET VE SANAYİ ODASI - Ticaret Sicil No: 299 / Vergi No: 2050403664
CEMAL BEĞEN İNŞAAT TAAHHÜT TURİZM NAKLIYAT MADENCİLİK SANAYİ VE TİCARET LIMITED ŞİRKETİ-SAMSUN ŞUBESİ

TABLO : II YILLIK ÜRETİM KAPASİTESİ

Cins-Özellik Ticari Ve Teknik Adı	Miktar	Birim	Maddi Kodu
Hazır Beton	153.600.000	kilogram	73.63.10.00.00

ASLININ AYNIDIR
Ticaret ve Sanayi Odası

06 Ocak 2012
Levent AYSEVİNÇ Sanayi Müdürü

TOBB tarafından 06.01.2012 tarih ve 409 no ile onaylanmıştır. En son 06.01.2015 tarihine kadar geçerlidir. Sayfa 3/6

SAYFA 4

SAMSUN TİCARET VE SANAYİ ODASI - Ticaret Sicil No: 299 / Vergi No: 2050403664
CEMAL BEĞEN İNŞAAT TAAHHÜT TURİZM NAKLIYAT MADENCİLİK SANAYİ VE TİCARET LIMITED ŞİRKETİ-SAMSUN ŞUBESİ

TABLO : III KAPASİTE HESABI (Raporun hangi maksatla düzenlendiği: İnk Kapasite)

Beton Santrali Kapasitesi:
Firmada komple tesis olarak 1 adet 90 m³/saatlik beton santrali mevcut olup, çeşitli dozlarla beton üretimi yapılmaktadır. % 80 randıman ile yıllık kapasite: 90 m³/saat * 8 saat/gün * 300 gün/yıl * % 80 rand. = 172.800 m³/Yıl Hazır Beton.

Transmikser Kapasitesi:
Firmada 2 adet 12 m³/h ve 2 adet 8 m³/h transmikser mevcut olup, ortalama şarj süresi 1,5 saatir. [(2*12) + (2*8)] m³/saat * 8/1,5 saat/gün * 300 gün/yıl = 64.000 m³/yıl.
Transmikserlerde darboğaz oluşmaktadır.
Yıllık Kapasite: 64.000 m³/yıl * 2,4 Ton/m³ = 153.600 Ton/yıldır.

İhtiyaç Maddeleri:

Malzeme	Birim Kull.	Yıllık Kapasite	Birim	Yıllık İhtiyaç/Birim
Cimento	%10	153.600 Ton	15.360	Ton/Yıl
Kum	%42	153.600 Ton	64.512	Ton/Yıl
Agrega	%42	153.600 Ton	64.512	Ton/Yıl
Su	%6.85	153.600 Ton	8.988	Ton/Yıl
Kalki Maddesi	%0.15	153.600 Ton	230	Ton/Yıl

Sahada kullanılan iş makinelerinin toplam motor güçleri 1.335 KW'dır.
Buna göre yıllık motorin ihtiyacı: 1.335 * 0,25 * 8 * 300 * 0,001 = 801 ton/yıl motorin.

ASLININ AYNIDIR
Ticaret ve Sanayi Odası

06 Ocak 2012
Levent AYSEVİNÇ Sanayi Müdürü

TOBB tarafından 06.01.2012 tarih ve 409 no ile onaylanmıştır. En son 06.01.2015 tarihine kadar geçerlidir. Sayfa 4/6

SAYFA 5

SAMSUN TİCARET VE SANAYİ ODASI - Ticaret Sicil No: 299 / Vergi No: 2050403664
CEMAL BEĞEN İNŞAAT TAAHHÜT TURİZM NAKLİYAT MADENCİLİK SANAYİ VE TİCARET LIMITED ŞİRKETİ-
SAMSUN ŞUBESİ

TABLO : IV YILLIK TÜKETİM KAPASİTESİ

Maddde Kodu	Cins-Özellik Ve Teknik Adı	Birim	Miktar	Yazı ile
23.51.11	Cimento	Ton	15.360	OnBeşBinÜçYüzAltmış
08.12.11	Kum	Ton	64.512	AltmışDörtBinBeşYüzOniki
08.12.12	Agrega	Ton	64.512	AltmışDörtBinBeşYüzOniki
	Su	Ton	8.986	SekizBinDokuzYüzSeksenAltı
	Çakıı Maddesi	Ton	230	İkiYüzOtuz
19.20.26	Motorsin	Ton	801	SekizYüzBir

ASLININ AYNIĐIR
Asılının Tutarlı ve Sanayi Odası

06 Ocak 2012

Levent AYSEVINÇ
Sanayi Müdürü

TOBB tarafından 06.01.2012 tarih ve 409 no ile onaylanmıştır. En son 06.01.2015 tarihine kadar geçerlidir.
Sayfa 5/6

SAYFA 6

SAMSUN TİCARET VE SANAYİ ODASI - Ticaret Sicil No: 299 / Vergi No: 2050403664
CEMAL BEĞEN İNŞAAT TAAHHÜT TURİZM NAKLİYAT MADENCİLİK SANAYİ VE TİCARET LIMITED ŞİRKETİ-
SAMSUN ŞUBESİ

İşbu kapasite raporu 6 sayfadır ve firmanın TOBB tarafından tarih ve sayı ile onaylı kapasite raporuna geçersiz kılar.

İncelleyen:
M. Mustafa ÖZCAN
Metalurji Mühendisi

ODA ONAYI

TÜRKİYE ODALAR VE BORSALAR BİRLİĞİ ONAYI

TÜRKİYE ODALAR VE BORSALAR BİRLİĞİ ONAYI TARİHİ VE NO

06.01.2012 * 000409

LEVENT AYSEVINÇ
Sanayi Müdürü

M. ALİ BAYRAM
Sanayi Müdürü

Bu kapasite raporu 1. sayfada Birlikçe tespit edilen "Geçerlilik süresi sonu" na kadar yürürlüktedir.

ASLININ AYNIĐIR
Asılının Tutarlı ve Sanayi Odası

06 Ocak 2012

Levent AYSEVINÇ
Sanayi Müdürü

TOBB tarafından 06.01.2012 tarih ve 409 no ile onaylanmıştır. En son 06.01.2015 tarihine kadar geçerlidir.
Sayfa 6/6

CE – 1783 – CPD - 303

TSE
TÜRK STANDARLARI ENSTİTÜSÜ
TURKISH STANDARDS INSTITUTION

FABRİKA ÜRETİM KONTROL BELGESİ
1783 - CPD - 303

Oye Devletlerin kanunlarının, yönetmeliklerinin ve idari dokümanlarının yapı malzemeleri ile ilgili olarak uyumlaştırılması amacı ile Avrupa Birliği Konseyi'nin 21 Kasım 1988 tarihli ve 89/106/EEC sayılı Yönetmeliği ile bu yönetmeliğin Avrupa Birliği Konseyince tadil olan 22 Haziran 1993 tarihli ve 93/63/EEC sayılı yönetmeliğine göre,

CEMAL BEĞEN İNŞ. TAAH. TUR. NAK. MAD. SAN. ve TİC. LTD. ŞTİ.
Cevizlidere Mahallesi 4. Sokak No:2/14 Balgat/ANKARA
firması tarafından

Ayvalısokağı Köyü, Ladik SAMSUN
adresindeki fabrikasında üretilen ve pazara sürülen

BETON AGREGALARI

a) 0/4 mm G_F 85 - f₁₆ İnce Agrega
b) 0/11,2 mm G_A 90 - f₁₁ Karışık Agrega
c) 2/11,2 mm G_C 85/20 - G_F 17,5 - f₄ İri Agrega
d) 8/22,4 mm G_C 85/20 - f_{4,5} İri Agrega
e) 16/31,5 mm G_C 85/20 - f_{4,5} İri Agrega

tanımlı ürünler, üretici tarafından başlangıç tip deneylerine tabi tutulmuş, düzenli deneyler yapılarak fabrika üretim kontrolü gerçekleştirilmiş ve Türk Standartları Enstitüsü Onaylanmış Kuruluş olarak fabrikanın ve fabrika üretim kontrolünün ilk incelemeini gerçekleştirmiş olup fabrika üretim kontrolünü sürekli gözetmekte, tetkik etmekte ve değerlendirmektedir.

Bu belge ile,
EN 12620:2002+A1:2008

teknik şartnamesinin Ek ZA bölümünde ortaya konan tüm uygunluk teyidi ve performans şartlarının uygulandığı gösterilmektedir.

Bu belge ilk olarak 21.03.2012 tarihinde düzenlenmiş olup, uyumlaştırılmış teknik şartnamede yer alan tüm şartlar, üretim şartları veya fabrika üretim kontrol sistemi önemli ölçüde değişmediği sürece geçerliliğini korur.

Ankara - 21.03.2012

Sezal DOĞAN
ÜRÜN BELGELENDİRME MERKEZİ
Direktifler Müdürü V.

www.tse.org.tr / Necatibey Cad. No: 112 Bakanlıklar - ANKARA / +90 312 416 62 00
Bu belge hiçbir surette telif edilmez, kopyası veya okunması zorlanarak şekilde çoğaltılmaz, kırım ve silinmesi yasaktır.

CE – 1783 – CPD - 304

TSE
TÜRK STANDARLARI ENSTİTÜSÜ
TURKISH STANDARDS INSTITUTION

FABRİKA ÜRETİM KONTROL BELGESİ
1783 - CPD - 304

Oye Devletlerin kanunlarının, yönetmeliklerinin ve idari dokümanlarının yapı malzemeleri ile ilgili olarak uyumlaştırılması amacı ile Avrupa Birliği Konseyi'nin 21 Kasım 1988 tarihli ve 89/106/EEC sayılı Yönetmeliği ile bu yönetmeliğin Avrupa Birliği Konseyince tadil olan 22 Haziran 1993 tarihli ve 93/63/EEC sayılı yönetmeliğine göre,

CEMAL BEĞEN İNŞ. TAAH. TUR. NAK. MAD. SAN. VE TİC. LTD. ŞTİ.
Cevizlidere Mahallesi 4. Sokak No:2/14 Balgat/ANKARA
firması tarafından

Ayvalısokağı Köyü, Ladik SAMSUN
adresindeki fabrikasında üretilen ve pazara sürülen

YOLLAR, HAVAALANLARI VE TRAFİĞE AÇIK DİĞER ALANLARDAKİ BİTÜMLÜ KARIŞIMLAR VE YÜZEY UYGULAMALARINDA KULLANILAN AGREGALAR

a) 0/4 mm G_A 85 - G_{TC} 20 Karışık Agrega
b) 0/11,2 mm G_A 85 Karışık Agrega
c) 2/11,2 mm G_C 85/20 - G_{TC} 20/17,5 f₄ İri Agrega
d) 8/22,4 mm G_C 85/20 - G_{TC} 20/15 f₂ İri Agrega
e) 16/31,5 mm G_C 85/20 - G_{TC} 20/15 f₂ İri Agrega

tanımlı ürünler, üretici tarafından başlangıç tip deneylerine tabi tutulmuş, düzenli deneyler yapılarak fabrika üretim kontrolü gerçekleştirilmiş ve Türk Standartları Enstitüsü Onaylanmış Kuruluş olarak fabrikanın ve fabrika üretim kontrolünün ilk incelemeini gerçekleştirmiş olup fabrika üretim kontrolünü sürekli gözetmekte, tetkik etmekte ve değerlendirmektedir.

Bu belge ile,
EN 13043:2002 + EN 13043:2002/AC:2004

teknik şartnamesinin Ek ZA bölümünde ortaya konan tüm uygunluk teyidi ve performans şartlarının uygulandığı gösterilmektedir.

Bu belge ilk olarak 21.03.2012 tarihinde düzenlenmiş olup, uyumlaştırılmış teknik şartnamede yer alan tüm şartlar, üretim şartları veya fabrika üretim kontrol sistemi önemli ölçüde değişmediği sürece geçerliliğini korur.

Ankara - 21.03.2012

Sezal DOĞAN
ÜRÜN BELGELENDİRME MERKEZİ
Direktifler Müdürü V.

www.tse.org.tr / Necatibey Cad. No: 112 Bakanlıklar - ANKARA / +90 312 416 62 00
Bu belge hiçbir surette telif edilmez, kopyası veya okunması zorlanarak şekilde çoğaltılmaz, kırım ve silinmesi yasaktır.

CE – 1783 – CPD - 305

TSE
TÜRK STANDARLARI ENSTİTÜSÜ
TURKISH STANDARDS INSTITUTION

FABRİKA ÜRETİM KONTROL BELGESİ
1783 - CPD - 305

Oye Devletlerin kanunlarının, yönetmeliklerinin ve idari dokümanlarının yapı malzemeleri ile ilgili olarak uyumlaştırılması amacı ile Avrupa Birliği Konseyi'nin 21 Kasım 1988 tarihli ve 89/106/EEC sayılı Yönetmeliği ile bu yönetmeliğin Avrupa Birliği Konseyince tadil olan 22 Haziran 1993 tarihli ve 93/63/EEC sayılı yönetmeliğine göre,

CEMAL BEĞEN İNŞ. TAAH. TUR. NAK. MAD. SAN. VE TİC. LTD. ŞTİ.
Cevizlidere Mahallesi 4. Sokak No:2/14 Balgat/ANKARA
firması tarafından

Ayvalısokağı Köyü, Ladik SAMSUN
adresindeki fabrikasında üretilen ve pazara sürülen

İNŞAAT MÜHENDİSLİĞİ İŞLERİ VE YOL YAPIMINDA KULLANILAN BAĞLAYICISIZ VE HİDROLİK BAĞLAYICILI MALZEMELER İÇİN AGREGALAR

a) 0/4 mm G_F 85 - G_{TA} 20 f₁₆ İnce Agrega
b) 0/11,2 mm G_A 85 - G_{TA} 20 f₉ Karışık Agrega
c) 2/11,2 mm G_C 85/15 - G_{TC} 20/17,5 f₄ İri Agrega
d) 8/22,4 mm G_C 85/15 - G_{TC} 20/15 f₂ İri Agrega
e) 16/31,5 mm G_C 85/15 G_{TC} 20/15 f₂ İri Agrega

tanımlı ürünler, üretici tarafından başlangıç tip deneylerine tabi tutulmuş, düzenli deneyler yapılarak fabrika üretim kontrolü gerçekleştirilmiş ve Türk Standartları Enstitüsü Onaylanmış Kuruluş olarak fabrikanın ve fabrika üretim kontrolünün ilk incelemeini gerçekleştirmiş olup fabrika üretim kontrolünü sürekli gözetmekte, tetkik etmekte ve değerlendirmektedir.

Bu belge ile,
EN 13242:2004+A1:2007

teknik şartnamesinin Ek ZA bölümünde ortaya konan tüm uygunluk teyidi ve performans şartlarının uygulandığı gösterilmektedir.

Bu belge ilk olarak 21.03.2012 tarihinde düzenlenmiş olup, uyumlaştırılmış teknik şartnamede yer alan tüm şartlar, üretim şartları veya fabrika üretim kontrol sistemi önemli ölçüde değişmediği sürece geçerliliğini korur.

Ankara - 21.03.2012

Sezal DOĞAN
ÜRÜN BELGELENDİRME MERKEZİ
Direktifler Müdürü V.

www.tse.org.tr / Necatibey Cad. No: 112 Bakanlıklar - ANKARA / +90 312 416 62 00
Bu belge hiçbir surette telif edilmez, kopyası veya okunması zorlanarak şekilde çoğaltılmaz, kırım ve silinmesi yasaktır.

STSO ODA KAYIT BELGESİ

**Bu İşyeri;
SAMSUN
TİCARET VE SANAYİ ODASI
"Üyesidir"**

Oda Sicil No : 24870
Firma Unvanı : **CEMAL BEĞEN İNŞAAT TAAHHÜT TURİZM NAKLİYAT MADENCİLİK SANAYİ VE TİCARET LİMİTED ŞİRKETİ-SAMSUN ŞUBESİ**

Samsun Ticaret ve Sanayi Odası

FOTOKOPİ

MAKİNALAR	ADET	MODELİ
LASTİK TEKERLEKLİ YÜKLEYİCİLER	4 ADET	MODELİ
KAWASAKİ 90 Z IV	1 ADET	1997
KAWASAKİ 90 Z V YÜKLEYİCİ	1 ADET	2007
KAWASAKİ 95 Z IV YÜKLEYİCİ	1 ADET	1996
KOMATSU W320-6 YÜKLEYİCİ	1 ADET	2011
PALETLİ YÜKLEYİCİLER	2 ADET	
CAT 963 D YÜKLEYİCİ	1 ADET	2010
CAT 963 C YÜKLEYİCİ	1 ADET	2006
EKSKAVATÖRLER	8 ADET	
CAT 330 B LME	1 ADET	1997
HİTACHİ ZX 350	1 ADET	2007
HİTACHİ ZX 350	2 ADET	2008
HİTACHİ ZX 450	1 ADET	2012
HİTACHİ ZX 520	1 ADET	2014
HİTACHİ ZX 520	1 ADET	2015
HİTACHİ ZX 670	1 ADET	2015
KIRICI UÇLAR	4 ADET	
MTB 750 KIRICI	1 ADET	2000
MTB 255 KIRICI	1 ADET	2009
MTB 250 KIRICI	1 ADET	2007
RUMMER KIRICI	1 ADET	2009
DOZER VE GREYDER	2 ADET	
D 8 N DOZER	1 ADET	1991
140 H GREYDER	1 ADET	2005
SİLİNDİRLER	5 ADET	
BOMAG 216 D-2	1 ADET	1995
BOMAG 216 D-2	1 ADET	2015
BOMAG 212 D-3	1 ADET	1998
BOMAG BW 213 D-4	1 ADET	2010
BOMAG BW 24 RH	1 ADET	2009
SERME MAKİNASI	1 ADET	
WÖGELE 1900 FİNİŞER	1 ADET	2010
KAYA DELME MAKİNALARI	2 ADET	
ATLAS COPCO ROC D7-11	1 ADET	2010
FURUKAWA HCR 900 ROK	1 ADET	2007
KOMPRESÖR	1 ADET	
ATLAS COPCO XA 125 KOMPRESÖR	1 ADET	
KIRMA ELEME TESİSİ	2 ADET	
110'LUK ÇENELİ KOMPLE KONKASÖR TESİSİ (TERSİYER KIRICILI-ÇİFT ELEKLİ)-(300 SAAT)	1 ADET	1997
140'LİK PDK KOMPLE KONKASÖR TESİSİ (ÇİFT DİKMİLLİ-4 ELEKLİ)-(500 TON SAAT)	1 ADET	2009
KANTAR	2 ADET	
ELEKTRONİK KANTAR (80 TONLUK)	1 ADET	
ELEKTRONİK KANTAR (100 TONLUK)	1 ADET	
ASFALT VE MEKANİK PLENTLERİ	3 ADET	
AMMANN ASFALT PLENTİ (160 TONLUK)	1 ADET	1995
MEKANİK PLENTİ (GELEN MAKİNA)	1 ADET	2008
MEKANİK PLENTİ (OKUR MAKİNA)	1 ADET	2011

KAMYON, KAMYONET, BİNEK OTOLAR	ADET	MODELİ
KAMYON LİSTESİ	25 ADET	
BMC PRO 624 KAMYON	2 ADET	2004
BMC PRO 827 KAMYON	9 ADET	2009
FORD ÇİFT ÇEKEER ON TEKER KAMYON	4 ADET	2014
FORD ÇİFT ÇEKEER KIRAYAK KAMYON	10 ADET	2015
MAZOT, SU TANKERLERİ VE BAKIM ARACI	5 ADET	
FARGO SU TANKERİ	1 ADET	1985
FATİH 280 SU TANKERİ	1 ADET	2004
MİTSubİSHİ MAZOT TANKERİ (8.000,00 LT)	1 ADET	1997
ISUZU MAZOT TANKERİ (6.000 LT)	1 ADET	2009
İVECO BAKIM ARACI	1 ADET	2015
ÇEKİCİ VE DORSELER	16 ADET	
İVECO ÇEKİCİ	1 ADET	2009
MAN TGS 33.480 6x4 BBS (ÇİFT ÇEKER)	1 ADET	2014
MAN TGX 18.400 4X2 ÇEKİCİ	3 ADET	2011
LOW BED DORSE	1 ADET	1996
LOW BED DORSE	1 ADET	2010
DAMPERLİ YARI ROMORK	5 ADET	2011
DAMPERLİ YARI ROMORK	1 ADET	2012
MAZOT DORSESİ (ÇUHADAR) (30.000 LT)	1 ADET	2011
SAL DORSE	2 ADET	2014
KAMYONET VE BİNEK OTOLAR	14 ADET	
VOLKSWAGEN CRAFTER 2.0 TDI MİNİBÜS	1 ADET	2012
ISUZU 4X2 KAMYONET	2 ADET	2012
ISUZU 4X2 KAMYONET	2 ADET	2015
İVECO KAMYONET	2 ADET	2012
AUDİ Q7	1 ADET	2008
MERCEDES S 500	1 ADET	1996
OPEL ASTRA SPORT 1.3	1 ADET	2011
OPEL ASTRA	1 ADET	2011
VW AMAROK (4x2)	1 ADET	2012
VW AMAROK (4x4)	1 ADET	2014
VW AMAROK (4x4)	1 ADET	2015

BETON SANTRALİ, MİKSER, BETON POMPALARI	ADET	MODELİ
BETON SANTRALİ	1 ADET	
TÜMMAK BETON SANTRALİ (120 M3 SAAT)	1 ADET	2011
MİKSER	9 ADET	
8 M3'LÜK MİKSER	3 ADET	2011
12 M3'LÜK MİKSER	4 ADET	2011
14 M3'LÜK DORSE MİKSER	2 ADET	2013
BETON POMPASI	2 ADET	
SCHWİNG MARKA S 36 X MODEL MOBİL BETON POMPASI (35 M)	1 ADET	2011
SCHWİNG MARKA S 36 X MODEL MOBİL BETON POMPASI (35 M)	1 ADET	2013

SIRA NO	TAAHHÜT EDİLEN İŞİN KURUM / FİRMA ADI	İŞİN ADI	SÖZLEŞME TARİHİ	İŞİN BİTİM TARİHİ	SÖZLEŞME BEDELİ (KDV HARİÇ)
1	KARAYOLLARI 10.BÖLGE MÜDÜRLÜĞÜ	(GÜMÜŞHANE-KALE) AYR.-YAĞMURDERE (DAP) İL YOLU (ARZULAR BELDESİ YAN YOL BAĞLANTISI DAHİL) KM:0+000-22+235,50 ARASI TOPRAK İŞLERİ, SANAT YAPILARI VE ÜST YAPI İŞLERİ YAPILMASI	16.02.2011		12.061.529,83 TL

30.09.2014 İTİBARIYLA

YAPILAN HAKEDİŞ TOPLAM TUTARI (sözleşme fiyatları ile)

8.796.287,82 TL

FİYAT FARKI

1.356.906,61 TL

İŞ %75 SEVİYESİNDE DEVAM ETMEKTEDİR

İŞİN BÜNYESİNDE 900.000 M3 TOPRAK İŞİ, 21.000 M3 BETON
75.000 M3 TAŞ DUVAR, 430 TON DEMİR, 110.000 TON PM TEMEL,
PM ALTTEMEL YAPILMIŞTIR.

SIRA NO	TAAHHÜT EDİLEN İŞİN KURUM / FİRMA ADI	İŞİN ADI	SÖZLEŞME TARİHİ	İŞİN BİTİM TARİHİ	SÖZLEŞME BEDELİ (KDV HARİÇ)
2	NUROL İNŞ.VE TİC.A.Ş.	gebze-orhangazi-izmir km:224+300-317+284 balıkesir-kırkağaç kesimi kapsamındaki km:224+300-232+180 arası toprak işleri imalatının yapılması işi	20.03.2015	31.12.2015	9.992.274,06 TL
3	NUROL İNŞ.VE TİC.A.Ş.	gebze-orhangazi-izmir km:224+300-317+284 balıkesir-kırkağaç kesimi kapsamındaki km:262+800-270+800 arası toprak işleri imalatının yapılması işi	01.08.2015	31.12.2016	13.500.000,00 TL

30.06.2015 İTİBARIYLA

YAPILAN HAKEDİŞ TOPLAM TUTARI (sözleşme fiyatları ile)

2.631.979,04 TL

FİYAT FARKI

70.098,81 TL

TAMAMLANAN PROJELER - NAKLİYE

SIRA NO	TAAHHÜT EDİLEN İŞİN KURUM / FIRMA ADI	İŞİN ADI	SÖZLEŞME TARİHİ	İŞİN BİTİM TARİHİ	TUTAR (KDV HARİÇ)	
1	BEĞEN İNŞ. A.Ş.	Sivas-Zara Yol Yapımı İnşaatı Asfalt ve Mekanik Malzeme Nakli	01.09.2004	02.09.2005	633.851,00	TL
2	BEYHİM İNŞ. LTD. ŞTİ.	İzmir-Bornova-Turgutlu Arası Yol Yapım İnşaatı Asfalt ve Mekanik Malzeme Nakli	01.01.2005	31.05.2005	70.025,00	TL
3	TURAN İNŞ. LTD. ŞTİ.	Samsun Ladik İlçesi Gölet İnşaatı Filtre Malzeme Nakli	01.12.2005	31.12.2005	30.550,00	TL
4	ABDULLAH ALEMDAR İNŞ. LTD. ŞTİ.	Amasya-Tokat Turhal Arası Yol Yapım İnşaatı Asfalt ve Mıdır Nakli	01.07.2005	16.10.2006	312.476,00	TL
5	ALEMDAR İNŞ.LTD.ŞTİ.	Kolin inş. Kavak-Merzifon 1. Kısım Yol İnşaatı Nakliye Bedeli	01.06.2008	31.08.2008	63.758,00	TL
6	BEĞEN İNŞ. A.Ş.	Sivas-Zara Yol Yapımı İnşaatı Asfalt ve Mekanik Malzeme Nakli	01.01.2008	31.12.2008	65.566,00	TL
7	BEĞEN İNŞ. A.Ş.	Sivas-Zara Yol Yapımı İnşaatı Asfalt ve Mekanik Malzeme Nakli	01.04.2010	31.12.2010	620.666,62	TL
8	AKFEN İNŞ.A.Ş.	Makine ve kamyon Kirası	01.03.2012	04.08.2012	34.321,00	TL
9	BEĞEN İNŞ. A.Ş.	Salihli-Alaşehir-Buldan Ayr... Yolu Toprak Tesviye, Sanat Yapıları Ve Üst Yapı İşleri	01.02.2012	31.12.2012	1.357.316,75	TL
TOPLAM					3.188.530,37	TL

TAMAMLANAN PROJELER – MICIR MALZEMESİ TEMİNİ

SIRA NO	TAAHHÜT EDİLEN İŞİN KURUM / FIRMA ADI	İŞİN ADI	SÖZLEŞME TARİHİ	İŞİN BİTİM TARİHİ	MİKTAR (TON)	TUTAR (TL)	
1	LADİK BELEDİYESİ	MALZEME TEMİNİ	30.09.2005	31.01.2006	12.701	92.843,00	TL
2	KALAYCIOĞLU	MALZEME TEMİNİ	01.09.2005	31.12.2005	15.426	118.317,00	TL
3	ERA-NEKA İŞ ORTAKLIĞI	MALZEME TEMİNİ	30.06.2006	31.12.2006	8.911	82.661,00	TL
4	AK - YOL İNŞAAT	MALZEME TEMİNİ	30.06.2006	31.12.2007	29.966	211.747,00	TL
5	LADİK ÖZEL İDARESİ	MALZEME TEMİNİ	30.05.2007	31.12.2007	15.901	115.361,00	TL
6	TURAN İNŞAAT	MALZEME TEMİNİ	31.07.2007	31.12.2007	20.452	157.121,00	TL
7	LADİK BELEDİYESİ	MALZEME TEMİNİ	01.08.2008	31.12.2008	13.617	95.322,00	TL
8	LADİK ÖZEL İDARESİ	MALZEME TEMİNİ	01.08.2008	31.08.2008	3.428	24.000,00	TL
9	NTK İNŞAAT	MALZEME TEMİNİ	01.06.2008	21.06.2008	9.833	74.300,00	TL
10	LADİK KÖYLERE HİZ.GÖTÜRME BİRLİĞİ	MALZEME TEMİNİ	01.07.2011	05.07.2011	8.166	73.500,00	TL
11	AKFEN İNŞ.A.Ş.	MALZEME TEMİNİ	01.07.2012	05.07.2012	2.916	49.588,00	TL
12	CM YOL İNŞ.PET.LTD.ŞTİ.	MALZEME TEMİNİ	01.06.2012	23.06.2012	13.219	78.898,00	TL
13	MERSAL İNŞ.SAN.TİC. LTD.ŞTİ.	MALZEME TEMİNİ	01.09.2012	30.11.2012	7.180	42.792,00	TL
14	OTOYOL İNŞ.LTD.ŞTİ.	MALZEME TEMİNİ	20.09.2012	20.10.2012	56.634	333.058,00	TL
TOPLAM					218.350	1.549.508,00	TL

TAMAMLANAN PROJELER – BETON TEMİNİ

SIRA NO	TAAHHÜT EDİLEN İŞİN KURUM / FİRMA ADI	İŞİN ADI	SÖZLEŞME TARİHİ	İŞİN BİTİM TARİHİ	TUTAR (KDV HARİÇ)	
1	EROL İNŞ.TURZ.LTD.ŞTİ.	Ladik TOKİ Blokları İnşaatı	02.04.2012	31.05.2012	105.860,33	TL
2	GÖRKAY MÜH.İNŞ.VE TAAH. SAN.TİC.LTD.ŞTİ.	Samsun-Ladik Çakırgümüş Köyünün Çetenlik ve Alkorusu Dereli Taşkınlarından Korunması İnşaatı İşi	01.06.2012	31.12.2012	370.634,32	TL
3	AKAL İNŞ.İZOLASYON LTD.ŞTİ.	Ladik Gölü Otel İnşaatı	20.07.2012	17.10.2012	68.209,07	TL
4	BAYHAN İNŞ.TURZ.TİC.VE SAN. LTD.ŞTİ.	Ladik Taşova Devlet Yolu Ladik Gölü Köprüsü	20.10.2012	21.12.2012	67.136,00	TL
5	LADİK BELEDİYE BAŞKANLIĞI	Beton Temini	10.08.2012	07.12.2012	26.650,00	TL
6	MANDIRALI İNŞ.TAAH.NAK. TURZ.SAN. TİC.LTD.ŞTİ.	Ladik Suluova Devlet Yolu Sanat Yapıları	15.10.2012	20.11.2012	23.455,72	TL
7	ARIKAN İNŞ.A.Ş.	GENÇLİK VE SPOR BAKANLIĞI KAYAK TESİSİ İNŞAATI	01.09.2013	21.11.2014	847.344,00	TL
8	SELER TAAH.-RETU YAPI ADI ORTAKLIĞI	LADİK İLÇESİ TOKİ KONUTLARI İNŞAATI	15.07.2014	31.01.2015	967.209,14	TL
9	DUSA İNŞ.A.Ş.	DSİ DERE ISLAHI	14.11.2014	21.12.2014	85.938,00	TL
10	GÜRPEL PETROL A.Ş.	LADİK BELEDİYESİ BETON YOL YAPIMI	28.07.2014	14.12.2014	331.237,00	TL
11	MEHMET ŞEREN	KAYAK MERKEZİ BETON YOL YAPIM İŞİ	21.09.2014	14.11.2014	150.744,00	TL

TOPLAM	3.292.748,58	TL
--------	--------------	----

TAMAMLANAN PROJELER – TAŞERONLUK VE TAAHHÜT İŞLERİ

SIRA NO	TAAHHÜT EDİLEN İŞİN KURUM / FİRMA ADI	İŞİN ADI	SÖZLEŞME TARİHİ	İŞİN BİTİM TARİHİ	TUTAR (KDV HARİÇ)	
1	KOLİN İNŞ. A.Ş.	Kavak-Merzifon 1. Kısım Yol İnşaatı Üst Yapı İşleri İçin Alt Temel Malzemesi	30.04.2005	01.12.2010	7.506.790,80	TL
2	MAHMUDIYE İLÇESİ KÖYLERE HİZMET GÖTÜRME BİRLİĞİ	(Sivrihisar-Eskişehir) Ayr.- Mahmudiye - Çifteler- 3.Bölge Hud. Yolu km: 8+000-23+148 Arası Plentmiks Alttemel ve Temel Yapımı işi	30.07.2008	31.12.2008	1.407.329,00	TL
3	KARAYOLLARI 2. BÖLGE MÜDÜRLÜĞÜ	(Denizli-Acıpayam) Ayr.- Kale Yolu. Km:0+000(116+000) - 41+000 (75+000) Arası Toprak Tesviye Sanat Yapıları Üst Yapı İşleri	24.04.2009	04.12.2012	23.312.793,44	TL
4	VEZİRKÖPRÜ ORMAN İŞLETME MÜDÜRLÜĞÜ	Ladik Orman İşletme Şefliği 592 kod nolu Yeni Yol Yapımı	17.08.2012	18.11.2012	25.700,29	TL
5	KOLİN İNŞ. A.Ş.	Konya İli, Hadim İlçesi mevkiinde yer alan ve müteahhidin taahhüdü altında yapımına devam edilen Yalınardıç Barajı ve ilgili yapılarının (H.E.S. dahil) inşaatları için müteahhit tarafından istenecek olan her cins ve miktardaki beton agregasının, müteahhi	24.12.2012	31.10.2014	12.507.057,37	TL
6	KARAYOLLARI 7.BÖLGE MÜDÜRLÜĞÜ	(Samsun-Havza) Ayr.-Ladik-Taşova Devlet Yolu Toprak Tesviye, Sanat Yapıları ve Üst Yapı İşleri	15.08.2011	09.02.2014	21.092.084,52	TL

TOPLAM	65.851.755,42	TL
--------	---------------	----

TAMAMLANAN PROJELER – TAŞERONLUK VE TAAHHÜT İŞLERİ

SIRA NO	TAAHHÜT EDİLEN İŞİN KURUM / FİRMA ADI	İŞİN ADI	SÖZLEŞME TARİHİ	İŞİN BİTİM TARİHİ	TUTAR (EURO) (KDV HARIÇ)	
1	ERS İNŞ.A.Ş.-BOR-TOR İNŞ. LTD.ŞTİ. ORTAK GİRİŞİMİ	Karayolları Genel Müdürlüğünün yol ağında bulunan 11 (onbir) kara noktanın (standart düşüklüğü, trafik güvenliğinin sağlanması) standart yükseltme inşaatı işleri	18.03.2009	01.11.2010	4.586.284	€

Söz konusu işler
SİVAS (Sivas-Celali yolu, Sivas-Ulaş yolu, Kangal-Gürün yolu),
MALATYA (Kangal-Hekimhan Malatya yolu, Keban-Malatya yolu),
BİNGÖL (Elazığ-Bingöl yolu),
RİZE (Rize liman Kavşağı),
TRABZON (Araklı yolu),
GÜMÜŞHANE (Gümüşhane-Giresun yolu), (Giresun-Yavuz Kemal yolu)



RESMİ KURUMLARA YAPILAN İŞLERİN LİSTESİ

SIRA NO	İŞİN ADI	BAŞLANGIÇ TARİHİ	BİTİŞ TARİHİ
1	Ankara Dikmen - Ankara Çimento Sanayi	1975	1977
2	Ankara Dikmen - Ankara Şeker Fabrikası Kireç taşı temini ve nakli işi	1978	1980
3	Erzincan Şeker Fabrikası Şeker taşı temini ve nakli işi	1978	1980
4	Antalya Etibank fersu krom kireç taşı temini ve nakli işi 25 km	1979	1981
5	TC. Karayolları 4.Bölge Müd. Bolu-Geredo Menfen yolu Agregata temini ve nakli işi	1983	1986
6	TC. Karayolları Genel Müd. Çorum Osmaniye-Merzifon yolu Komple(BSK) Beton Asfalt yolu yapımı 100.km	1987	1991
7	TC. Karayolları Genel Müd. Eskişehir Kanlıpınar Mahmudiye Kavşağı komple beton asfalt yol yapımı 32km.(Kısmı 17.km bölünmüş)	1990	1991
8	TC. Karayolları Genel Müd. Manisa Salihli-Selendi kavşağı komple beton asfalt yol yapım işi 66.km(Kula Şehir geçişi bölünmüş)	1991	1995
9	TC. Karayolları Genel Müd. Manisa Salihli-Turgutlu yolu komple beton asfalt yolu yapım işi (Salihli Şehir geçişi bölünmüş yol)	1995	2004
10	TC. Karayolları Genel Müd. Sivas-Zara arası Erzincan yolu komple beton asfalt yol yapım işi	1996	2004

ÖZEL KURULUŞLARA YAPILAN İŞLERİN LİSTESİ

SIRA NO	İŞİN ADI	BAŞLANGIÇ TARİHİ	BİTİŞ TARİHİ
1	Ankara-Dikmen taşocağı taş istihracı ve nakliyesi	1966	1970
2	Ankara-Dikmen taşocağı işletmeciliği; Agregata temini ve Büyükşehir Belediyesi ve Ankara piyasasına Nakliye	1970	1976
3	Makimsan AŞ İstanbul Eskişehir Karayolu kazan kapasiteli taş istihracı ve 14.km Nakliyesi	1976	1980
4	Makimsan Ankara Konya yolu ahıboz yüksek kapasite taşocağı işletmesi ve 6.km. nakliyesi	1976	1978
5	Makimsan Ankara Esenboğa havaalanı yapımı için Çubuk taşpınar köyü taşocağı işletmeciliği ve 16.km nakliyesi	1976	1978
6	Makimsan Erzincan Sakaltutan Sivas ve Pürümür Erzurum yolu taşocağı ve 10.km nakli işi	1978	1981
7	Makimsan Ankara Hasan oğlan Taş ocağı işletmeciliği ve 2.km nakliyesi Ankara-Elmadağ Samsun yolu	1976	1978
8	Makimsan A.Ş. İstanbul-Yalova karamürsel İzmit yolu yüksek kapasiteli Taş ocağı işletmeciliği ve 8.km nakli işi	1979	1981
9	Makimsan A.Ş. Bilecik-Bozoyük-Bursa yolu yüksek kapasiteli Taş ocağı işletmeciliği ve 40.km nakli işi	1981	1983

<p>1976-1983 kuruluşunu takip eden yedi yıl boyunca ülkemizin önde gelen karayolu ve hava meydanı yapımçı firmalarından MAKİMSAN A.Ş.'nin ülke genelinde ocak işletmeciliği taşeronluğunu üstlenmiş ve bu işleri en kapasiteli bir biçimde tamamlamıştır. (Beher şantiye için 500.000 Ton/Yıl)</p>
<p>1983-1987 yılları arasında Karayolları Ankara bölgesinin konkasör ihalelerinden 9 adet iş almış ve bu işler keşif artışlarıyla 34.108.522,59 TL (2010 fiyatları ile) tamamlanmıştır.</p>
<p>1985 yılında Karayolları Genel Müdürlüğü'nün Dünya Bankası projelerine katılma belgesi alma başarısını göstermiştir. 1987 yılında bu projelerin en büyüğü olan Osmancık-Merzifon yolu işini kazanmış ve keşif artışı ile (2010 yılı birim fiyatları ile) 121.057.452,73. TL. Olarak tamamlamıştır.</p>
<p>1989 yılında Karayolları Genel Müdürlüğü'nün Sivrihisar-Eskişehir yolu (2.kısım) ihalesini kazanmış ve bu işi %30 keşif artışıyla birlikte (2010 yılı birim fiyatları ile) 33.153.119,09 TL olarak süresinden önce tamamlamıştır.</p>
<p>1992 Yılında Karayolları Genel Müdürlüğü'nün Dünya Bankası kredili projelerinden Uşak-Kula-Salihli (1.Kısım) ihalesini kazanmış ve 15.08.1998 tarihi itibarı ile (2010 yılı birim fiyatları ile) 62..741.901,77 TL olarak tamamlamıştır.</p>
<p>1993 Yılında Karayolları Genel Müdürlüğü ihalelerinden İzmit-Kandıra 2. Kısım yolu işi (2010 yılı birim fiyatları ile) 27.559.783,24 TL kısmı tamamlanarak ilk keşfe göre % 126 seviyesinde başka bir firmaya devredilmiştir.</p>
<p>1995 yılında Karayolları Genel Müdürlüğü'nün (2006 yılı birim fiyatları ile) 38.000.000,00 TL keşif bedelli Yıldızeli-Sivas-Zara II. Kısım Yolu ihalesi almıştır. İş % 80 seviyesinde devam etmektedir.</p>
<p>1996 yılında Karayolları Genel Müdürlüğü'nün ihalesi olan Bornova-Turgutlu (II. Kısım) yolu işi başka bir firmadan işin başında devir alındı. işi (2010 yılı birim fiyatları ile) 58.557.055,2 TL kısmı tamamlanarak ilk keşfe göre % 134 seviyesinde başka bir firmaya devredilmiştir.</p>
<p>1998 yılında Karayolları Genel Müdürlüğü'nce ihale edilen 195.000.000,00 USD Keşif Bedelli, ADANA-POZANTI-ANKARA OTOYOLU İnşaatı İşi Kolin A.Ş. Liderliğinde oluşturulan ortaklık tarafından alınmıştır. Bu ortaklıktaki hissemiz % 14 tür.</p>
<p>2003 Yılında Karayolları 4. Bölge Müdürlüğü'nün Acil Eylem Planı Kapsamındaki Sivrihisar-Eskişehir Yolu KM:157+700-174+000 Yolu ihalesini alarak zamanından önce (2010 yılı birim fiyatları ile) 2.910.068,87 TL bedelle tamamlamıştır.</p>

Beğen A.Ş. 2003 Yılında ödediği yüksek vergiden dolayı Ankara Defterdarlığından Takdirname almıştır.

KARAYOLLARI 2. BÖLGE MÜDÜRLÜĞÜ

KOLİN A.Ş.

İŞ DENEYİM BELGESİ
(Yüklenici - İş Bitirme)

Sayı : B.11.1.KGM.1.02.08.00/401, 66676

1. İş sahibi (*)	: Karayolları 2. Bölge Müdürlüğü
2. İşin adı ve varsa ihale kayıt numarası	: (Denizli-Acıpayım) Ayr.-Kale Yolu Km:0-000- (116+000) - 41-000(75-000) arası Toprak Tesviye, Sanat Yapıları ve Üst Yapı İşleri 2008/182831
3. İşin yapıldığı yer	: Km:0-000(116+000)-41-000(75-000)
4. Uygulanan yapı tekniği (*)	: Toprak Tesviye, Sanat Yapıları ve Üst Yapı İşleri
5. Yüklenicinin adı soyadı veya ticaret unvanı	: Cemal Beğen İnş.Taşh.Turiz.Nak.Mad.San. ve Tic.Ltd.Şti. +Hürkan İnş.Nak. ve Pet.Ör.Mad.San. ve Tic.Ltd.Şti.O.G.
6. T.C.Kimlik No/Vergi Kimlik No	: Başkent V.D. 205 040 3664 : Başkent V.D. 631 009 1359
7. İş ortaklığı ise ortaklar ve ortaklık oranları, konsorsiyum ise ortaklar ve gerçekleştirdikleri iş kısmı ve tutarları	: Cemal Beğen İnş. Taah. Turiz. Nak. Mad. San. ve Tic. Ltd. Şti. % 51 Hürkan İnş. Nak. ve Pet. Ö. Mad. San. ve Tic. Ltd. Şti. % 49
8. İlk sözleşme bedeli (*)	: 616.895.911,05
9. Toplam sözleşme bedeli (*)	: 620.273.863,90
10. Gerçekleştirilen iş tutarı (*)	: 620.201.298,95
11. Sözleşme tarihi	: 24.04.2009
12. Sözleşme devredilmişse : (*)	
a. Devir tarihi (*)	: 25.07.2011
b. Devir tarihindeki iş tutarı (*)	: 615.078.641,70
c. Devir tarihinden sonraki iş tutarı (*)	: 65.122.657,25
13. İşin geçici kabul tasfiye veya iskan tarihi (*)	: 04.12.2012
14. Belge tutarı (*)	: 612.812.764,52

(Onkimiilyonsekiyüzotuzikibinyediyüzaltmışdörtvirgüldürtlük)

Bölge Müdürlüğümüzün 21.07.2011 tarih ve 29485 sayılı "Onar" nolu ile yasak fill ve devrasyonu bulunan Hürkan İnş.Nak. ve Pet. Ö. Mad. San. ve Tic.Ltd.Şti.'nin % 49' luk hissesi Cemal Beğen İnş. Taah. Turiz. Nak. Mad. San. ve Tic.Ltd.Şti.'ne devredilmiştir. Bu belgede Hürkan İnş.Nak. ve Pet. Ö. Mad. San. ve Tic.Ltd.Şti. hak sahibidir.

[Signature]
Resat OBLU
Bölge Müdürü a.
Bölge Müdür Yardımcısı

NOT: Bu belgenin aslı sağlık dargalardır.

ACIKLAMALAR

(*) Kamu sektörüne taahhüt edilen işlerde, sözleşmeyi yapım süresinin adı, özel sektöre taahhüt edilen işlerde ise, iş sahicinin adı, soyadı veya ticaret unvanı yazılacaktır.

(*) (Değişik:16/07/2011-27996 R.G./16 md.) Yapıma karakteristik özellikleri ile ilgili olarak; malzeme bakımından yığına karışık, betonarme, çelik ahşap, çingirimsel beton gibi hususlar, inşaat usulüne göre profiline uygun, kalıp sistemi, gövde yapım tekniği ve benzeri diğer hususlar ile ilgili boyutlandırma gösteren şapı raporları, seviye raporları, ilgili raporların tamamı ve her birinin ayrı ayrı yazılacaktır.

(*) Her türlü fiyat farkları ve KDV hariç, varsa ihale indirim yapılmış sözleşme bedeli yazılacaktır.

(*) İlk sözleşme bedelindeki varsa yasal artışlar dahil her türlü fiyat farkları ve KDV hariç, varsa ihale indirim yapılmış toplam sözleşme tutarı yazılacaktır.

(*) İşin her türlü fiyat farkları ve KDV hariç, varsa ihale indirim yapılmış sözleşme fiyatlarıyla gerçekleştirilen iş tutarı yazılacaktır.

(*) Bu kısmı kamu sektörüne taahhüt edilen işlerde devredilmiştir.

(*) Devir tarihi itibarıyla yapılan işlerin her türlü fiyat farkları ve KDV hariç, varsa ihale indirim yapılmış sözleşme fiyatlarıyla tutarı yazılacaktır.

(*) Toplam sözleşme bedeli tutarından (10) devir tarihindeki iş tutarından (10.b) düşülmüş sonucun bulunması tutarı yazılacaktır.

(*) Kamu sektörüne taahhüt edilen işlerde, geçici kabul tarihi, özel sektöre taahhüt edilen işlerde ise, yapı kullanım izin (iskan) tarihi yazılacaktır.

(*) Gerçekleşen iş tutarı, varsa devir tarihinden önce veya sonrası, iş tutarı yazılacaktır.

Toprak İşleri : 63.272.063,92
Sanat Yapıları : 63.271.072,93
Üst Yapı İşleri : 66.269.627,67

İŞLENDİ

TAŞERON GEÇİCİ HAKEDİŞ RAPORU

MÜTEAHHİT FIRMA : KOLİN	KOLİN İNŞAAT TURİZM SANAYİ VE TİCARET A.Ş.	HAKEDİŞ NO : 32
SANİTYE ADI : KAVAK-MERZİFON 1.KISIM(48+600-83+000) YOLU İNŞAATI		HAKEDİŞ BAS. TARİHİ : 02.11.2010 HAKEDİŞ BIT. TARİHİ : 01.12.2010
TAŞERON FIRMA : CEMAL BEĞEN İNŞAAT		TSR. SOZL. BAS. TARİHİ : 20.04.2009 TSR. SOZL. BIT. TARİHİ : Açık
İŞİN KONUSU : KONKAGOR TAŞERONU		İŞİN İKADESİ : TCK 7. BÖLGE MÜDÜRLÜĞÜ
TAŞERON SOZLEŞME TİPİ : TEKLİF BİRİM FİYAT		ANA SOZLEŞME TARİHİ : 30.03.2005 PARA BİRİMİ : €
		TSR. SOZL. TENZİLATI : YOK

ÖDEME CETVELİ

A	02.11.2010 TARİHİNDEN 01.12.2010 TARİHİNE KADAR GERÇEKLEŞEN MALAT VE İHARATA AİTİR	4.532.926,27 €
B	SOZLEŞME TENZİLATINA TABİ ÖDEMELERİN TOPLAM BEDELİ (% ..)	
C	TENZİLATI BEDELİ	
D	TENZİLATI TABİ OLMAYAN ÖDEMELER BEDELİ	
E	SANİTYE KESİNTİLERİ TOPLAM BEDELİ (TL)	0,00 TL
F	BİR ÖNCEKİ HAKEDİŞİN TOPLAM BEDELİ (%)	4.532.926,27 €
G	BU HAKEDİŞİN TOPLAM BEDELİ (Y E = 1.8695 TL / 30.11.2010) (TL)	20.582,21 TL
H	KATMA DEĞER VERGİSİ (% 18)	3.704,98 TL
I	BU HAKEDİŞ İLE TAHAKKUK EDEN BEDEL	24.287,19 TL
J	YASAL VE DİĞER KESİNTİLER	0,00
K	TAŞERONA BU HAKEDİŞ İLE ÖDENECEK NET BEDEL : [I - J]	24.287,19 TL

DUZENLEYENLER

TAŞERON : CEMAL BEĞEN İNŞAAT	TEKNİK OFİS MÜHÜRLENERİ : [Signature]	TEKNİK OFİS ŞEFİ : Yavuz SARIKAYA
PROJE MÜDÜRÜ : Devir KAMİLOĞLU	KOLİN MERKEZ TAS. SOZ. VE HAKEDİŞ SERVİSİ (K.M.T.Ş.İ.)	

MAHMUDİYE KAYMAKAMLIĞI
KÖYLERE HİZMET GÖTÜRME

İŞ DENEYİM BELGESİ
(Yüklenici - İş Bitirme)

Sayı : Tarih : 02 / 03 / 2010

1. İş sahibi (*)	: Mahmutiye Kaymaklığı Köylere Hizmet Götürme Birliği
2. İşin adı ve varsa ihale kayıt numarası	: (Sivrihisar-Eskişehir)Ayr.-Mahmutiye- Çifteler-2.Bölge Hüdudü Yolu Km:8+000- 23+148 arası Pionmik Altimetel ve Temel Yapımı işi
3. İşin yapıldığı yer	: (Sivrihisar-Eskişehir)Ayr.- Mahmutiye- Çifteler Yolu
4. Uygulanan yapı tekniği (*)	: Yat.Yapım İşi, Muhtelif
5. Yüklenicinin adı soyadı veya ticaret unvanı	: Cemal Beğen İnşaat Turizm Nakliyat Madencilik Sanayi ve Ticaret Limited Şirketi
6. İş ortaklığı ise ortaklar ve ortaklık oranları, konsorsiyum ise ortaklar ve gerçekleştirdikleri iş kısmı ve tutarları(*)	: -
7. İlk sözleşme bedeli (*)	: 1.422.123,98 TL
8. Toplam sözleşme bedeli (*)	: 1.422.123,98 TL
9. Sözleşme tarihi	: 30.07.2008
10. Sözleşme devredilmişse : (*)	
a. Devir tarihi (*)	: -
b. Devir tarihindeki iş tutarı (*)	: -
c. Devir tarihinden sonraki iş tutarı (*)	: -
11. İşin geçici kabul veya iskan tarihi (*)	: 24.11.2008
12. Belge tutarı (*)	: 1.407.329,82 TL

ACIKLAMA

(*) Kamu sektörüne taahhüt edilen işlerde, sözleşmeyi yapım süresinin adı, özel sektöre taahhüt edilen işlerde ise, iş sahicinin adı, soyadı veya ticaret unvanı yazılacaktır.

(*) Yapıma karakteristik özellikleri ile ilgili olarak; malzeme bakımından yığına karışık, betonarme, çelik ahşap, çingirimsel beton gibi hususlar ile ilgili boyutlandırma gösteren profiline uygun, kalıp-ışakete sistemi, gövde yapım tekniği ve benzeri diğer hususlar ayrı ayrı yazılacaktır.

(*) İş ortaklığı ve konsorsiyumlar için tek belge düzenlenmiş ve bu belgenin aslıları her bir ortaka verilecektir.

(*) Her türlü fiyat farkları ve KDV hariç, varsa ihale indirim yapılmış sözleşme bedeli yazılacaktır.

(*) İlk sözleşme bedelindeki varsa yasal artışlar dahil her türlü fiyat farkları ve KDV hariç, varsa ihale indirim yapılmış toplam sözleşme tutarı yazılacaktır.

(*) Bu kısmı kamu sektörüne taahhüt edilen işlerde devredilmiştir.

(*) Devir tarihi itibarıyla yapılan işlerin her türlü fiyat farkları ve KDV hariç, varsa ihale indirim yapılmış sözleşme fiyatlarıyla tutarı yazılacaktır.

(*) Toplam sözleşme bedeli tutarından (10) devir tarihindeki iş tutarından (10.b) düşülmüş sonucun bulunması tutarı yazılacaktır.

(*) Kamu sektörüne taahhüt edilen işlerde, geçici kabul tarihi, özel sektöre taahhüt edilen işlerde ise, yapı kullanım izin (iskan) tarihi yazılacaktır.

(*) Toplam sözleşme bedeli (8) tutarı yazılacaktır. Ancak, kamu sektörüne taahhüt edilen işlerde sözleşme devredilmişse, (8) sözleşme bedelinin asgari % 70'ine gerçekleştirilene kadar iş devir tarihinden sonraki iş tutarı (10.c) yazılacaktır. Bu şartın sağlanmaması halinde bu belge düzenlenmez.

(*) (Değişik: 26/02/2006 - 26092 R.G. /19 md.) Kamu sektörüne taahhüt edilen işlerde, sözleşmeyi yapım yetkisi makam tarafından (Kısa, isim ve unvan belirtilerek ve mühür basılarak) özel sektöre taahhüt edilen işlerde, işlisine göre valilik veya belediye yetkilisine (Kısa, isim ve unvan belirtilerek ve mühür basılarak) serbest bölgelerde serbest bölge müdürlüklerine (Kısa, isim ve unvan belirtilerek ve mühür basılarak) imzalanacaktır. Organize sanayi bölgelerinde Sanayi ve Ticaret Bakanlığınca kredi kullandırılan işler ile teknoloji geliştirme bölgesinde gerçekleştirilen işlere ilişkin ise yapı kullanım izin belgesi kullandırılan işler ile teknoloji geliştirme bölgesinde gerçekleştirilen işlere ilişkin ise yapı kullanım izin belgesi verilme usulüne sâhip kurum veya kuruluşun yetkili organına düzenlenecek ve Sanayi ve Ticaret Bakanlığının ilgili birimince mühür basılarak onaylanacak, Sanayi ve Ticaret Bakanlığınca kredi kullandırılmadan organize sanayi bölgesinde gerçekleştirilen işlere ilişkin olarak ise mütebbis heyetinin kararı üzerine mütebbis heyet başkanınca (Kısa, isim ve unvan belirtilerek ve mühür basılarak) imzalanacaktır.

LADİK ŞANTIYEMİZDEN GENEL GÖRÜNÜMLER



LADİK ŞANTIYEMİZDEN GENEL GÖRÜNÜMLER



DENİZLİ ŐANTİYEMİZDEN GENEL GÖRÜNÜMLER



MAKİNE VE ARAÇ PARKIMIZLA İLGİLİ RESİMLER



MAKİNE VE ARAÇ PARKIMIZLA İLGİLİ RESİMLER



MAKİNE VE ARAÇ PARKIMIZLA İLGİLİ RESİMLER



TESİSLERİMİZLE İLGİLİ RESİMLER



TESİSLERİMİZLE İLGİLİ RESİMLER



TESİSLERİMİZLE İLGİLİ RESİMLER



(Samsun-Havza) Ayr.-Ladik-TaŐova Devlet Yolu Toprak Tesviye, Sanat Yapıları ve Üst Yapı İŐleri



(Samsun-Havza) Ayr.-Ladik-Taşova Devlet Yolu Toprak Tesviye, Sanat Yapıları ve Üst Yapı İşleri



(Samsun-Havza) Ayr.-Ladik-Taşova Devlet Yolu Toprak Tesviye, Sanat Yapıları ve Üst Yapı İşleri



(Samsun-Havza) Ayr.-Ladik-Taşova Devlet Yolu Toprak Tesviye, Sanat Yapıları ve Üst Yapı İşleri

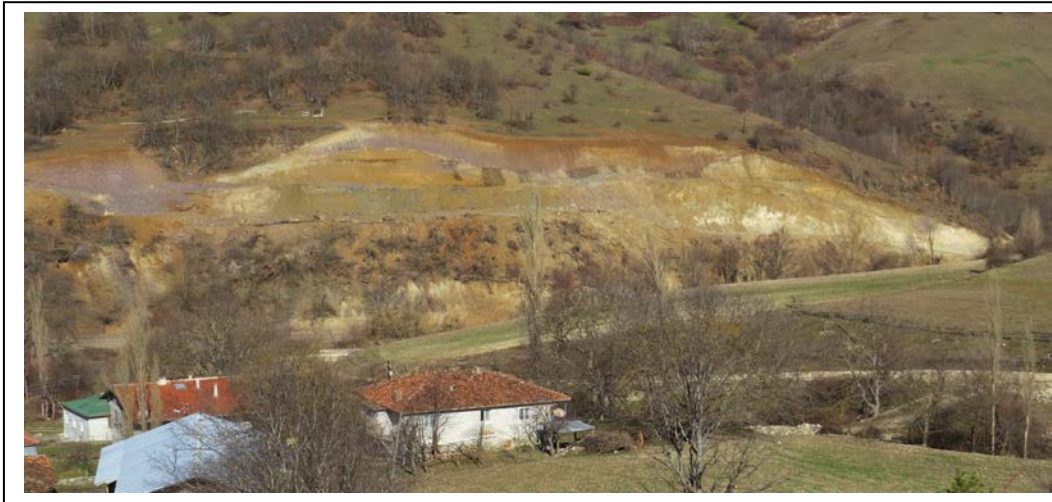

(Samsun-Havza) Ayr.-Ladik-Taşova Devlet Yolu Toprak Tesviye, Sanat Yapıları ve Üst Yapı İşleri



(Samsun-Havza) Ayr.-Ladik-Taşova Devlet Yolu Biten Bölümler



(Samsun-Havza) Ayr.-Ladik-TaŐova Devlet Yolu Biten Bۆlmler



(Denizli-Acıpayam) Ayr.- Kale Yolu. Km:0+000(116+000) - 41+000 (75+000) Arası Toprak Tesviye Sanat Yapıları Üst Yapı İŐleri



(Denizli-Acıpayam) Ayr.- Kale Yolu. Km:0+000(116+000) - 41+000 (75+000) Arası Toprak Tesviye Sanat Yapıları Üst Yapı İşleri



(Denizli-Acıpayam) Ayr.- Kale Yolu. Km:0+000(116+000) - 41+000 (75+000) Arası Toprak Tesviye Sanat Yapıları Üst Yapı İşleri



(Denizli-Acıpayam) Ayr.- Kale Yolu. Km:0+000(116+000) - 41+000 (75+000) Arası Toprak Tesviye Sanat Yapıları Üst Yapı İşleri



(Denizli-Acıpayam) Ayr.- Kale Yolu. Km:0+000(116+000) - 41+000 (75+000) Arası Toprak Tesviye Sanat Yapıları Üst Yapı İşleri



(Denizli-Acıpayam) Ayr.- Kale Yolu. Bitmiş Hali

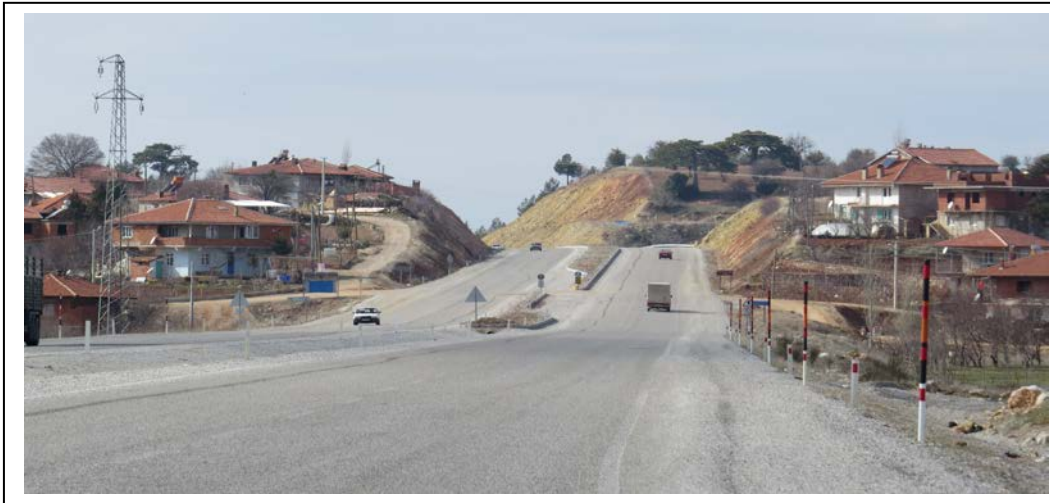

(Denizli-Acıpayam) Ayr.- Kale Yolu. BitmiŐ Hali



(Denizli-Acıpayam) Ayr.- Kale Yolu. Bitmiş Hali



SİVAS – CELALLİ YOL YAPIM İŞLERİ İLE İLGİLİ RESİMLER



SİVAS – CELALLİ YOL YAPIM İŞLERİ İLE İLGİLİ RESİMLER



SİVAS – CELALLİ YOL YAPIM İŐLERİ BİTMİŐ HALİ



SİVAS – ULAŐ YOL YAPIM İŐLERİ İLE İLGİLİ RESİMLER



SİVAS – ULAŐ YOL YAPIM İŐLERİ BİTİMİŐ HALİ



SİVAS – GÜRÜN YOL YAPIM İŞLERİ İLE İLGİLİ RESİMLER



SİVAS – GÜRÜN YOL YAPIMI İLE İLGİLİ RESİMLER



SİVAS – GÜRÜN YOL YAPIMI İLE İLGİLİ RESİMLER



SİVAS – GÜRÜN YOL YAPIM İŐLERİ BİTMIŐ HALİ



SİVAS – HAFİK - ZARA YOL YAPIMI İLE İLGİLİ RESİMLER



SİVAS – HAFİK - ZARA YOL YAPIMI İLE İLGİLİ RESİMLER



SİVAS – HAFİK - ZARA YOL YAPIM İŐİ BİTİMŐ HALİ



SİVAS – HAFİK - ZARA YOL YAPIM İŐİ BITMİŐ HALİ



SİVAS – HAFİK - ZARA YOL YAPIM İŐİ BİTMIŐ HALİ



MALATYA YOL YAPIMI İLE İLGİLİ RESİMLER



ÇORUM – OSMANCIK – MERZİFON YOL YAPIMI İLE İLGİLİ RESİMLER



ÇORUM – OSMANCIK – MERZİFON YOL YAPIMI İLE İLGİLİ RESİMLER



ÇORUM – OSMANCIK – MERZİFON YOL YAPIMI İLE İLGİLİ RESİMLER



ESKİŞEHİR YOL YAPIM İŞİ BİTMİŞ HALİ



ESKİŐEHİR YOL YAPIM İŐİ BİTİMİŐ HALİ



ESKİŐEHİR – ĐİFTELER YOL YAPIM İŐİ BİTİMŐ HALİ

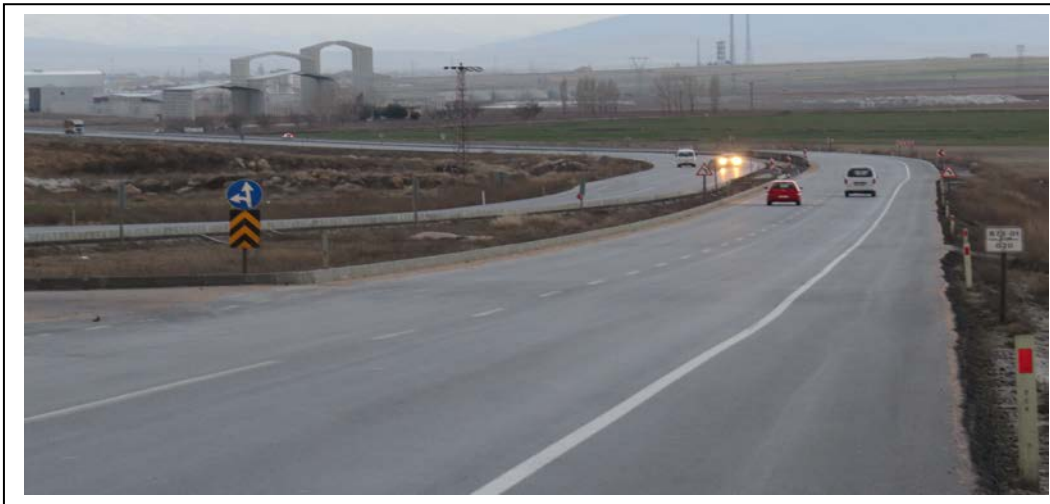
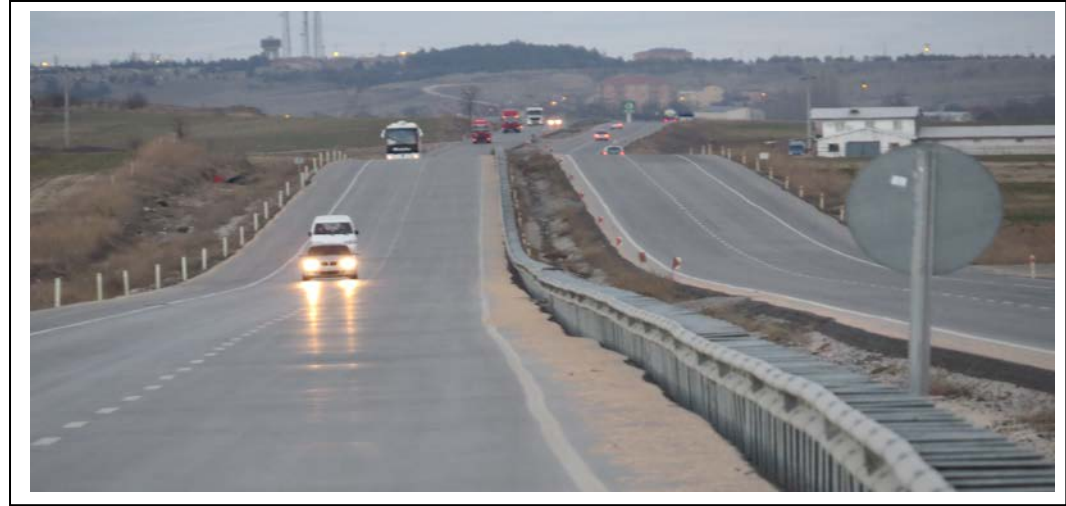

MANİSA (KULA – SALİHLİ) YOL YAPIM İŞİ BİTMİŞ HALİ



MANİSA (KULA – SALİHLİ) YOL YAPIM İŐİ BİTİMİŐ HALİ



MANİSA (KULA – SALİHLİ) YOL YAPIM İŞİ BİTMİŞ HALİ



BALIKESİR ŐANTIYESİ (İZMİR İSTANBUL OTOYOLU)



BALIKESİR ŞANTIYESİ (İZMİR İSTANBUL OTOYOLU)



BALIKESİR ŞANTIYESİ (İZMİR İSTANBUL OTOYOLU)



DENİZLİ TAVAS MESLEK YÜKSEK OKULU – ANFI YAPTIRILMASI



ADRES : CEVİZLİDERE MAH. 1236. SOK NO : 2 / 14
BALGAT / ANKARA

TEL : 0312 472 20 32 - 31

FAX : 0312 472 20 36

GSM 1 : 0532 464 69 08

GSM 2 : 0533 812 91 24

GSM 3 : 0533 242 39 86

WEB ADRESİ : www.cbegen.com

E. MAİL : info@cbegen.com